

PASŪTĪTĀJS:

**Gulbenes novada dome**

REĢISTRĀCIJAS NR.:

5001 008 0134

PROJEKTA NR.:

MP-002-2016

PASŪTĪJUMA NR.:

GND-2016/1-2

BŪVES KLASIFIKĀCIJAS KODS:

2112

BŪVPROJEKTA NOSAUKUMS:

**Lapu ielas pārbūve**

ADRESE:

Kad.Nr. 5044 012 0331, Lapu iela  
Beļavas pagasts, Gulbenes novads

BŪVPROJEKTĒŠANAS STADIJA:

**BŪVPROJEKTS**

BŪVPROJEKTA DAĻA:

VISPĀRĪGĀ DAĻA (TI, ĢI, FF)  
ARHITEKTŪRAS DAĻAS TERITORIJAS SADAĻA (TS)  
BŪVPROJEKTA ĢENERĀLPLĀNS (ĢP)  
ŪDENSAPGĀDE UN KANĀLIZĀCIJA, ĀRĒJIE TĪKLI (ŪKT)  
ELEKTROAPGĀDE, ĀRĒJIE TĪKLI (ELT)  
ELEKTRONISKO SAKARU TĪKLI (EST)  
DARBU ORGANIZĒŠANAS PROJEKTS (DOP)

SĒJUMA NR.:

1/1

MARKA:

TI; ĢI; FF; TS; ĢP; ŪKT; ELT; EST; DOP

BŪVPROJEKTA VADĪTĀJS:

V.CAUNE

BŪVPROJEKTA TS DAĻAS VADĪTĀJS:

J.LUKŠA

BŪVPROJEKTA ŪKT DAĻAS VADĪTĀJS:

L.BERNĀNS

BŪVPROJEKTA ELT DAĻAS VADĪTĀJS:

A.AUZIŅŠ

BŪVPROJEKTA EST DAĻAS VADĪTĀJS:

U.FRANČENKO

BŪVPROJEKTA DOP DAĻAS VADĪTĀJS:

V.CAUNE

## **BŪVPROJEKTA SASTĀVS**

- 1. VISPĀRĪGĀ DAĻA (TI; ĢI)**  
**ARHITEKTŪRAS DAĻAS TERITORIJAS SADAĻA (TS)**  
**BŪVPROJEKTA ĢENERĀLPLĀNS (ĢP)**  
**ŪDENSAPGĀDE UN KANALIZĀCIJA, ĀRĒJIE TĪKLI (ŪKT)**  
**ELEKTROAPGĀDE (APGAISME), ĀRĒJIE TĪKLI (ELT)**  
**ELEKTRONISKO SAKARU TĪKLI (EST)**  
**DARBU ORGANIZĒŠANAS PROJEKTS (DOP).....1.SĒJUMS**
- 2. ELEKTROAPGĀDE, ĀRĒJIE TĪKLI (ELT) .....2.SĒJUMS**
- 3. IZMAKSU APRĒĶINS (T) .....3.SĒJUMS**

## SĒJUMA SATURS

1. Būvprojekta sastāvs .....	lapa 2
2. Sējuma saturs .....	lapa 3-4
<b>3. VISPĀRĪGĀ DAĻA.....</b>	<b>lapa 5</b>
4. Būvkomersanta reģistrācijas apliecība.....	lapa 6
5. Būvprakses sertifikāts ceļu projektēšanā Nr.20-5708 .....	lapa 7
6. Būvprakses sertifikāts ceļu projektēšanā Nr. 20-5685.....	lapa 8
7. Būvprakses sertifikāts elektronisko sakaru sistēmu un un tīklu projektēšanā Nr.3-00248 .....	lapa 9
8. Būvprakses sertifikāts ūdensapgādes un kanalizācijas sistēmu projektēšanā Nr.3-00960 .....	lapa 10
9. Būvprakses sertifikāts elektroietaišu projektēšanā Nr.70-2353 .....	lapa 11
10. Apdrošināšanas polišu kopijas .....	lapa 12-17
11. Projektēšanas uzdevums .....	lapa 18-21
12. Kadastra informācija par nekustamo īpašumu.....	lapa 22
13. AS "Sadales tīkls" tehniskie noteikumi Nr.30EF60-06.06/1238 .....	lapa 23-25
14. SIA Lattelecom tehniskie noteikumi Nr.37.8-10/44/0211 .....	lapa 26-27
15. VAS ZMNI Vidzemes reģiona meliorācijas nodaļas tehniskie noteikumi Nr.V/1-14/53 .....	lapa 28
16. VAS Latvijas Valsts ceļi tehniskie noteikumi Nr.4.5.6./30 .....	lapa 29
17. SIA "ALBA" tehniskie noteikumi .....	lapa 30
18. Inženiertopogrāfiskais plāns.....	lapa 31-36
19. Pārskats par ģeotehniskajiem izpētes darbiem.....	lapa 37-47
<b>20. TERITORIJAS SADAĻA.....</b>	<b>lapa 48</b>
21. Skaidrojošs apraksts .....	lapa 49-55
22. Foto dokumentācija .....	lapa 56-58
23. Ielas ass izspraušanas saraksts.....	lapa 59
24. Demontējamo caurteku saraksts.....	lapa 60
25. Uzstādāmo caurteku saraksts .....	lapa 61
26. Zemes darbu saraksts.....	lapa 62
27. Segas izbūves darbu daudzumu saraksts .....	lapa 63
28. Nobrauktuvju izbūves saraksts.....	lapa 64
29. Būvdarbu apjomu kopsavilkums .....	lapa 65-67
30. Vispārīgie rādītāji .....	lapa 68 (TS-1)
31. Ielas ģenerālplāns .....	lapa 69 (ĢP-1)
32. Ielas plāns .....	lapa 70 (TS-2)
33. Vertikālais plāns .....	lapa 71 (TS-3)
34. Ielas garenprofils .....	lapa 72 (TS-4)
35. Satiksmes organizācija .....	lapa 73 (TS-5)
36. Zemes klātnes un ielas segas konstrukcija .....	lapa 74 (TS-6-1)
37. Zemes klātnes un ielas segas konstrukcija.....	lapa 75 (TS-6-2)

38. Zemes klātnes un ielas segas konstrukcija .....	lapa 76 (TS-6-3)
39. Zemes klātnes un ielas segas konstrukcija .....	lapa 77 (TS-6-4)
40. Caurtekas konstrukcija .....	lapa 78 (TS-7)
<b>41. ŪDENSAPGĀDE UN KANALIZĀCIJA, ĀRĒJIE TĪKLI (ŪKT) .....</b>	<b>lapa 79</b>
42. Skaidrojošais apraksts .....	lapa 80-88
43. Būvdarbu apjomu saraksts .....	lapa 89-97
44. Iekārtu, konstrukciju un būvizstrādājumu kopsavilkums .....	lapa 98-104
45. Būvprojekta ŪKT sadaļas vispārīgie rādītāji .....	lapa 105 (ŪKT-1)
46. Būvprojekta ģenerālpārskats ar ŪKT tīkliem .....	lapa 106 (ŪKT-2)
47. Ūdensvada Ū1 garenprofils .....	lapa 107 (ŪKT-3)
48. Ūdensvada Ū1 un kanalizācijas spiedvada SPK 1 garenprofils .....	lapa 108 (ŪKT-4)
49. Kanalizācijas spiedvada SPK 1 un lietus ūdens kanalizācijas K2 garenprofils .....	lapa 109 (ŪKT-5)
50. Lietus ūdens kanalizācijas K2 un paštecības kanalizācijas K1 garenprofils .....	lapa 110 (ŪKT-6)
51. Paštecības kanalizācijas K1 garenprofils .....	lapa 111 (ŪKT-7)
52. Kanalizācijas sūkņu stacija KSS-1. Plāns. Griezums 1-1 .....	lapa 112 (ŪKT-8)
53. Ūdensvada un kanalizācijas spiedvada mezglu detalizācijas .....	lapa 113 (ŪKT-9)
54. ŪKT sadaļas pielikumi .....	lapa 114-131
<b>55. ELEKTROAPGĀDE, ĀRĒJIE TĪKLI .....</b>	<b>lapa 132</b>
56. Skaidrojošais apraksts būvprojekta daļai .....	lapa 133
57. Vispārīgie rādītāji .....	lapa 134 (ELT-1)
58. Ielu elektroapgādes tīkla trases plāns .....	lapa 135 (ELT-2)
59. Ielas elektroapgādes tīkla vienlīniju shēma .....	lapa 136 (ELT-3)
60. Ielas el.apgādes tīkla galveno materiālu specifikācija .....	lapa 137 (ELT.IS.1)
61. Ielas el.apgādes tīkla izbūves darbu apjoms .....	lapa 138 (BA.1)
<b>62. ELEKTRONISKO SAKARU TĪKLI (EST) .....</b>	<b>lapa 139</b>
63. Vispārīgie rādītāji. Paskaidrojošais raksts .....	lapa 140 (EST-1)
64. Ielas izbūves plāns ar proj. telekomunikāciju tīkliem .....	lapa 141 (EST-2)
65. Kabeļu tīkla shēma .....	lapa 142 (EST-3)
66. Galveno darbu saraksts. Galveno materiālu saraksts .....	lapa 143 (EST-4)
<b>67. DARBU ORGANIZĒŠANAS PROJEKTS (DOP) .....</b>	<b>lapa 144</b>
68. Vispārīgie rādītāji, darbu organizēšanas plāns .....	lapa 145 (DOP-1)
69. Skaidrojošais apraksts .....	lapa 146- 149



## **VISPĀRĪGĀ DAĻA**



## LATVIJAS REPUBLIKAS EKONOMIKAS MINISTRIJA

Brīvības ielā 55, Rīgā, LV-1519 ♦ Tālrunis 371-67013100 ♦ Fakss 371-67280882 ♦ E-pasts: [pasts@em.gov.lv](mailto:pasts@em.gov.lv)

### LĒMUMS

R ī g ā

24.10.2013. Nr.412- 9.1-3162

**SIA „Marten projekti”**  
**vienotais reģ. Nr. 40103665072**  
"Bērzavoti k-2" -21B, Lapenieki  
Ķekavas pag.  
Ķekavas nov., LV-2111

#### **Par komersanta reģistrāciju būvkomersantu reģistrā**

Izskatot SIA „Marten projekti” 2013.gada 24.oktobrī iesniegto iesniegumu reģistrācijai būvkomersantu reģistrā, secināju, ka SIA „Marten projekti” atbilst Ministru kabineta 2011.gada 19.oktobra noteikumu Nr.799 “Būvkomersantu reģistrācijas noteikumi” (turpmāk – noteikumi) 4.punkta prasībām.

Ņemot vērā minēto un pamatojoties uz noteikumu 7.1.apakšpunktu,

#### **nolēmu:**

reģistrēt **SIA „Marten projekti”** būvkomersantu reģistrā, piešķirot būvkomersanta reģistrācijas numuru: **11135-R** un nosakot ikgadējās informācijas iesniegšanas datumu: **24.oktobris**.

Šo lēmumu var pārsūdzēt Administratīvās rajona tiesas Rīgas tiesu namā (Baldones iela 1A, Rīga, LV-1007) viena mēneša laikā no tā spēkā stāšanās dienas.

Atbildīgā amatpersona –  
Būvniecības un mājokļu politikas  
departamenta direktore

I.Oša

24.10.2013.  
E.Lase, 67013049  
[elina.lase@em.gov.lv](mailto:elina.lase@em.gov.lv)



**LBS**



**LAPK-S3-176**

**LATVIJAS BŪVINŽENIERU SAVIENĪBAS  
BŪVNICĪBAS SPECIĀLISTU CERTIFIKĀCIJAS INSTITŪCIJAS**

**BŪVPRAKSES CERTIFIKĀTS**

**Nr. 20-5708**

**VALDIM CAUNEM**  
**PK 040383-12252**

*Izdots saskaņā ar Latvijas Būvinženeru savienības Būvniecības speciālistu  
sertifikācijas institūcijas  
2012. gada 17. maija lēmumu Nr. 349,  
par pastāvīgās prakses tiesībām būvniecībā sekojošās atļautajās darbības jomās:*

<i>Derīgs</i>	<i>Ir spēkā</i>
<b>- ceļu projektēšanā</b>	<b>līdz 17.05.2017. kopš 16.05.2007.</b>

*Sertifikāts izsniegts atbilstoši LBS BSSI 2010.g. 10. februāra Nolikumam  
„Par būvniecības speciālistu sertificēšanu”.  
Sertifikāta saņēmējs apņēmis savā darbībā ievērot Latvijas Republikas likumus  
un pastāvošos būvniecības normatīvus, kā arī Būvspeciālistu ētikas kodeksu.*

*LBS BSSI galvenais administrators*



**Mārtiņš Straume**





**LBS**



**LAIK-S3-176**

**LATVIJAS BŪVINŽENIERU SAVIENĪBAS  
BŪVNICĪBAS SPECIĀLISTU CERTIFIKĀCIJAS INSTITŪCIJAS**

## **BŪVPRAKSES CERTIFIKĀTS**

**Nr. 20-5685**

**JĀNIM LUKŠAM**  
**PK 090483-11598**

*Izdots saskaņā ar Latvijas Būvinženeru savienības Būvniecības speciālistu  
sertifikācijas institūcijas*

*2012. gada 19. aprīļa lēmumu Nr. 347,  
par pastāvīgās prakses tiesībām būvniecībā sekojošās atļautajās darbības jomās:*

*Derīgs*

*Ir spēkā*

*- ceļu projektēšanā*

*līdz 19.04.2017.*

*kopš 18.04.2007.*

*Sertifikāts izsniegts atbilstoši LBS BSSI 2010.g. 10. februāra Nolikumam  
„Par būvniecības speciālistu sertificēšanu”.*

*Sertifikāta saņēmējs apņēmis savā darbībā ievērot Latvijas Republikas likumus  
un pastāvošos būvniecības normatīvus, kā arī Būvspeciālistu ētikas kodeksu.*

*LBS BSSI galvenais administrators*



*Mārtiņš Straume*

## ULDIS FRANČENKO

### Personas pamatdati

**Vārds** Uldis

**Uzvārds** Frančenko

### Sertifikāta pamatdati

**Sertifikāta numurs** 3-00248

**Sertifikāts piešķirts** 25.06.2015

**Specialitāte** Projektēšana

**Statuss** Aktīvs

### Darbības sfēras/jomas

Sfēras numurs	Sfēra/Joma	Sfēras/Jomas piešķiršanas datums	Sfēras/Jomas derīguma termiņš	Sertificēšanas institūcija	Sfēras statuss
10-35-00026	Elektronisko sakaru sistēmu un tīklu projektēšana	25.06.2015	Beztermiņa	LDZB ()	Aktīvs

#### ▼ Statusa izmaiņu vēsture

**Datums no**

**Statuss**

25.06.2015

Aktīvs

#### ➤ Pārreģistrācijas vēsture

Latvijas Republikas Ekonomikas ministrija

Informācijas pārpublicēšanas gadījumā atsauce uz Būvniecības informācijas sistēmu obligāta.

## LAURIS BERNĀNS

### Personas pamatdati

**Vārds** Lauris

**Uzvārds** Bernāns

### Sertifikāta pamatdati

**Sertifikāta numurs** 3-00960

**Sertifikāts piešķirts** 09.03.2016

**Specialitāte** Projektēšana

**Statuss** Aktīvs

### Darbības sfēras/jomas

Sfēras numurs	Sfēra/Joma	Sfēras/Jomas piešķiršanas datums	Sfēras/Jomas derīguma termiņš	Sertificēšanas institūcija	Sfēras statuss
04-50-00150	Ūdensapgādes un kanalizācijas sistēmu projektēšana	09.03.2016	Beztermiņa	LSGŪTIS BS SC ( )	Aktīvs

### Kontakti

**E-pasts** lauris.bernans@inbox.lv

**Tālrunis** +371 28378568

➤ **Statusa izmaiņu vēsture**

➤ **Pārreģistrācijas vēsture**

Latvijas Republikas Ekonomikas ministrija

Informācijas pārpublicēšanas gadījumā atsauce uz Būvniecības informācijas sistēmu obligāta.





**LATVIJAS ELEKTROENERĢĒTIKU  
UN ENERGOBŪVNIĒKU ASOCIĀCIJAS  
SPECIALIZĒTAIS CERTIFIKĀCIJAS CENTRS**

ŠMERĻA IELA 1, RĪGA, LV-1006



# SERTIFIKĀTS

*Izsniegts*

**Arnim Auziņam**

(pers.kods 080548-11017)

Sertifikāts apliecina, ka tā saņēmējs saskaņā ar *Latvijas Elektroenerģētiku un Energoģeogrāfijas asociācijas Specializētā Certifikācijas centra nolikumu* par sertifikātu izsniegšanas kārtību, kas apstiprināts 26.02.2009. un 18.05.2012. apstiprinātajām kvalifikācijas prasībām ir kompetents veikt darbus šādās jomās:

**Elektroietaišu projektēšana, projektēšanas darbu vadīšana un uzraudzība, projektu ekspertīze**

1. Transformatoru apakšstacijas un sadales punkti līdz 35 kV
2. Gaisvadu līnijas līdz 35 kV
3. Kabeļlīnijas līdz 35 kV
4. Lielas jaudas elektrostaciju elektriskā daļa, t.sk. elektrodzinēji un ģeneratori 1-35 kV
5. Ēku elektroinstalācija līdz 1 kV
6. Elektropiedziņa un automātika, t.sk. elektrodzinēji un ģeneratori (mikroģeneratori) līdz 1 kV
7. Būvju zibensaizsardzība un pārspriegumaaizsardzība līdz 1 kV

Sertifikāta Nr. **70- 2353**

Sertifikāta izsniegšanas datums: **2014. gada 15. janvāris**  
Sertifikāta derīguma termiņš: **2019. gada 14. janvāris**



LEEA Specializētā Certifikācijas  
centra vad.

I. Straume



# PROFESIONĀLĀS CIVILTIESISKĀS ATBILDĪBAS APDROŠINĀŠANA

Polise



Iepriekšējās polises Nr.: LV15-52-00000538-7

Nr.: LV16-52-00000514-4

## Apdrošinājumaņēmējs:

Vārds, uzvārds/Nosaukums: SIA MARTEN PROJEKTI

Pers.kods/Reģ. Nr.: 40103665072

Adrese: Bērzavoti k-2, Lāpene, Ķekavas pag., Ķekavas nov., LV-2111, Latvija

## Apdrošinātais:

Vārds, uzvārds/Nosaukums: VALDIS CAUNE

Pers.kods/Reģ. Nr.: 040383-12252

Vārds, uzvārds/Nosaukums: JĀNIS LUKŠA

Pers.kods/Reģ. Nr.: 090483-11598

## Apdrošināšanas objekts:

Apdrošināšanas objekts ir Apdrošinātā profesionālā civiltiesiskā atbildība par trešajām personām nodarītajiem zaudējumiem, Apdrošinātajam veicot apdrošināto profesionālo darbību apdrošināšanas teritorijā.

Apdrošinātā profesionālā darbība	Atbildības limits pretenzijām par vienu apdrošināšanas gadījumu
Projektēšanas pakalpojumi, autoruzraudzības pakalpojumi, Būvprojekta ekspertīzes pakalpojumi	50 000.00 EUR (piecdesmit tūkstoši euro un 00 centi)
Papildu nosacījumi apdrošināšanas aizsardzībai	Apakšlimits pretenzijām par vienu apdrošināšanas gadījumu un apdrošināšanas periodu kopā
Apdrošinātā civiltiesiskā atbildība par zaudējumiem, kas radušies, sakarā ar jau uzcelta objekta (vai tā daļas) pārbūvi	50 000.00 EUR (piecdesmit tūkstoši euro un 00 centi)

Apdrošināšanas objekta speciālie noteikumi: Arhitektu un inženieru profesionālās civiltiesiskās atbildības apdrošināšanas noteikumi Nr. 3-20.1. Pielikums BTA „Profesionālās civiltiesiskās atbildības apdrošināšanas noteikumi Nr. 20.1.”

Apdrošināšanas teritorija: Visa Latvija

Pašrīks: 1 500.00 EUR par vienu apdrošināšanas gadījumu

Objekta apdrošināšanas prēmija: 220.00 EUR (divi simti divdesmit euro un 00 centi)

## Atbildības limits:

Pretenzijām par apdrošināšanas periodu kopā: 50 000.00 EUR (piecdesmit tūkstoši euro un 00 centi)

## Apdrošināšanas nosacījumi:

Apdrošināšanas periods: 20.06.2016. - 19.06.2017.

Retroaktīvais periods: 20.06.2014. - 19.06.2016.

Piemērojamie normatīvie akti: Latvija

Pagarinātais zaudējumu pieteikšanas periods: 36 mēneši

Apdrošināšanas prēmija: 220.00 EUR (divi simti divdesmit euro un 00 centi)

## Apdrošināšanas prēmijas samaksas datums un summa:

Maksājumu skaits: 1

1. 20.06.2016 220.00 EUR

## BTA vārdā:

Vārds, uzvārds: LINA BEISA

Paraksts:



## Apdrošinājumaņēmēja vārdā:

Vārds, uzvārds: VALDIS CAUNE

Paraksts:



1/2

**BTA**

Noticis negadījums?  
Piesaki atbildību ātri un vienkārši:  
pa tālr. 26 12 12 12 vai [www.bta.lv](http://www.bta.lv)

Tel.: 26 12 12 12  
Fakss: 67025190  
[www.bta.lv](http://www.bta.lv)  
[www.e-polise.lv](mailto:www.e-polise.lv)



# PROFESIONĀLĀS CIVILTIESISKĀS ATBILDĪBAS APDROŠINĀŠANA

## Polise



Iepriekšējās polises Nr.: LV14-52-00000343-1

Nr.: LV15-52-00001015-2

### Apdrošinājumaņēmējs:

Vārds, uzvārds/Nosaukums: SIA CITRUS SOLUTIONS

Pers.kods/Reģ. Nr.: 50003752271

Adrese: Ūnijas iela 52, Rīga, LV-1084, Latvija

### Apdrošinātais:

Apdrošinātās personas saskaņā ar īpašo nosacījumu punktu Nr. 2.

### Apdrošināšanas objekts:

Apdrošināšanas objekts ir Apdrošinātā profesionālā civiltiesiskā atbildība par trešajām personām nodarītajiem zaudējumiem, Apdrošinātajam veicot apdrošināto profesionālo darbību apdrošināšanas teritorijā.

Apdrošinātā profesionālā darbība	Atbildības limits pretenzijām par vienu apdrošināšanas gadījumu
Būvprojekta vadīšanas, būvprojekta izstrādes (tajā skaitā projektēšanas), būvprojekta ekspertīzes, būvdarbu vadīšanas, būvuzraudzības un autoruzraudzības pakalpojumi	2 300 000.00 EUR (divi miljoni trīs simti tūkstoši euro un 00 centi)
Papildu nosacījumi apdrošināšanas aizsardzībai	Apakšlimits pretenzijām par vienu apdrošināšanas gadījumu un apdrošināšanas periodu kopā
Apakšuzņēmēju civiltiesiskā atbildība	2 300 000.00 EUR (divi miljoni trīs simti tūkstoši euro un 00 centi)
Apdrošinātā civiltiesiskā atbildība par zaudējumiem, kas radušies, sakarā ar jau uzcelta objekta (vai tā daļas) pārbūvi	2 300 000.00 EUR (divi miljoni trīs simti tūkstoši euro un 00 centi)

Apdrošināšanas objekta speciālie noteikumi: Arhitektu un inženieru profesionālās civiltiesiskās atbildības apdrošināšanas noteikumi Nr. 3-20.1. Pielikums BTA „Profesionālās civiltiesiskās atbildības apdrošināšanas noteikumiem Nr. 20.1.”

Apdrošināšanas teritorija: Visa Latvija

Pašrisks: 1 000.00 EUR par vienu apdrošināšanas gadījumu

Objekta apdrošināšanas prēmija: 12 451.95 EUR (divpadsmit tūkstoši četri simti piecdesmit viens euro un 95 centi)

### Atbildības limits:

Pretenzijām par apdrošināšanas periodu kopā: 2 300 000.00 EUR (divi miljoni trīs simti tūkstoši euro un 00 centi)

### Apdrošināšanas nosacījumi:

Apdrošināšanas periods: 01.01.2016. - 31.12.2016.

Retroaktīvais periods: 15.10.2014. - 31.12.2015.

Piemērojamie normatīvie akti: Latvija

Pagarinātais zaudējumu pieteikšanas periods: 36 mēneši

Apdrošināšanas prēmija: 12 451.95 EUR (divpadsmit tūkstoši četri simti piecdesmit viens euro un 95 centi)

### Apdrošināšanas prēmijas samaksas datums un summa:

Maksājumu skaits: 4

1. 15.02.2016 3 113.01 EUR	2. 30.04.2016 3 112.98 EUR	3. 31.07.2016 3 112.98 EUR	4. 31.10.2016 3 112.98 EUR
----------------------------	----------------------------	----------------------------	----------------------------

Līguma noslēgšanas datums, laiks, vieta: 10.12.2015., plkst.: 16:53, Rīga

### BTA vārdā:

Vārds, uzvārds:

Paraksts:

### BTA vārdā:

Vārds, uzvārds:

Paraksts:

### Apdrošinājumaņēmēju vārdā:

Vārds, uzvārds:

Paraksts:

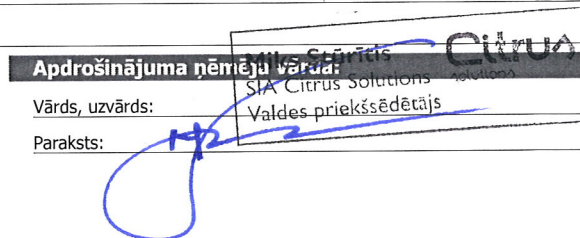
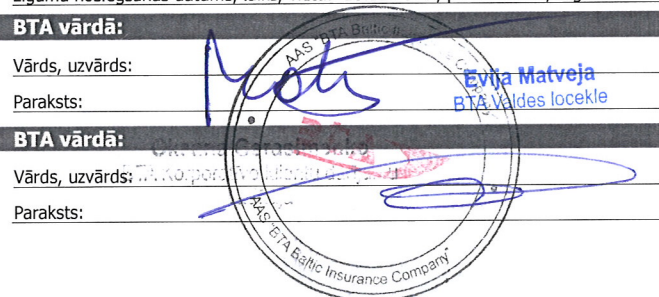

MP-002-2016

Noticis negadījums?  
Piesaki atlīdzību ātri un vienkārši:  
pa tālr. 26 12 12 12 vai [www.bta.lv](http://www.bta.lv)

Lapu ielas pārbūve

AAS "BTA Baltic Insurance Company"  
Vienotais Reģ. Nr. 40103840140  
K.Valdemāra iela 63, Rīga, LV-1010, Latvija  
e-pasts: [bta@bta.lv](mailto:bta@bta.lv)

Tel.: 26 12 12 12  
Fakss: 67025190  
[www.bta.lv](http://www.bta.lv)  
[www.e-police.lv](http://www.e-police.lv)

Lapa: 13

# PROFESIONĀLĀS CIVILTIESISKĀS ATBILDĪBAS APDROŠINĀŠANA

Polise



## Īpašie nosacījumi:

1. Ja polisē norādītā apdrošināšanas prēmija netiek samaksāta polisē norādītajā termiņā un apmērā, tad apdrošināšanas līgums nav stājies spēkā no tā noslēgšanas brīža.

2. Apdrošināšanas aizsardzība attiecas uz sekojošām Apdrošinātajām personām:

Apdrošinātā Vārds, Uzvārds.	Apdrošinātā personas kods.
1) Inta Aleksāne	310367-11448
2) Andrejs Andrejevs	030983-11142
3) Uno Anže	050567-12553
4) Einārs Asadovs	171183-11236
5) Ivars Augšpols	030664-12109
6) Anna Bebriša	300787-11601
7) Jānis Belsons	080548-11009
8) Raimonds Cauna	080764-13052
9) Svetlana Čipiševa	131188-11873
10) Žanis Cīršs	251161-10203
11) Raja Deņisova	230162-10603
12) Konstantīns Dibets	230663-12050
13) Oļegs Durnovs	091175-12853
14) Dzintars Eņiņš	080972-10828
15) Juris Feldmanis	300771-10011
16) Uldis Frančenko	120167-11287
17) Ainars Fridrihsons	110162-12854
18) Aleksandrs Grigorjevs	091183-10268
19) Modris Grišāns	011059-11017
20) Sergejs Ivanovs	140458-10654
21) Kaspars Jaunkierpis	120885-11671
22) Mareks Juškevičs	280272-11188
23) Jevgēnijs Karpovičs	190488-12711
24) Vitālijs Kohanovičs	181068-10008
25) Aivars Kronbergs	111155-12705
26) Donats Kusiņš	081258-10231
27) Juris Lavrinovičs	280753-10500
28) Jānis Leidums	220658-11478
29) Imants Leitīs	290484-12119
30) Valērijs Nikolajevs	251069-11576
31) Vadims Novikovs	191164-11806
32) Zigmārs Pārpucis	211072-11493
33) Viktors Pčolkins	211271-10526
34) Svetlana Pūtere	280778-11229
35) Andris Rieksts	090957-10508
36) Nikolajs Romanovs	141255-12083
37) Arsenijs Romanovskis	150556-11450
38) Andis Roščins	90482-10009
39) Dainiņš Rudzāts	310562-12312
40) Juris Šaudiņš	230259-11735
41) Sergejs Šihovs	051159-11158
42) Viktors Siņica	120483-10242
43) Aleksandrs Slovcovs	250255-11802
44) Aigars Soms	070284-10135
45) Jānis Štauers	270679-11862
46) Juris Šutinis	220168-10030
47) Irina Terentjeva	090660-10828
48) Raimonds Ūbelis	030662-12369
49) Nina Varfolomejeva	040158-12713
50) Valdis Vēveris	120858-12508
51) Vladimirs Zujevs	170557-10802
52) Māris Kiops	300462-12701
53) Uldis Aizupietis	200885-12674
54) Kaspars Sproģis	091083-11902
55) Miķis Ieviņš	020489-10548
56) Edgars Noviks	050682-11430
57) Olesja Starovoitova	280588-12189
58) Artūrs Miežiņš	050588-12259
59) Ivars Apinis	280360-10425
60) Ansis Avišāns	020379-11713
61) Inita Aleksāne	310367-11448

BTA vārdā:

Vārds, uzvārds:

Paraksts:

BTA vārdā:

Vārds, uzvārds:

Paraksts:

Apdrošinājumaņēmēja vārdā:

Vārds, uzvārds:

Paraksts:

Miķis Sturģis

SIA Citrus Solutions

Valdes priekšsēdētājs

Citrus  
solutions



Noticis negadījums?

Piesaki atlīdzību ātri un vienkārši:

pa tālr. 26 12 12 12 vai [www.bta.lv](http://www.bta.lv)

AAS "BTA Baltic Insurance Company"

Vienotais Reģ. Nr. 40103840140

K.Valdemāra iela 63, Rīga, LV-1010, Latvija

e-pasts: [bta@bta.lv](mailto:bta@bta.lv)

Tel.: 26 12 12 12

Fakss: 67025190

[www.bta.lv](http://www.bta.lv)

[www.e-polise.lv](http://www.e-polise.lv)



# PROFESIONĀLĀS CIVILTIESISKĀS ATBILDĪBAS APDROŠINĀŠANA

Polise



Nr.: LV15-52-00001015-2

3. Ar šo apdrošināšanas līgumu (polisi) Tiek apdrošināta arī Apdrošinātā civiltiesiskā atbildība par pēkšņu un neparedzētu vides piesārņojumu, ievērojot šādu nosacījumu:

1) BTA Profesionālās civiltiesiskās atbildības apdrošināšanas noteikumu Nr.20.1. punkts Nr. 4.1.3. punkts nav spēkā.

2) Lietoto terminu skaidrojums:

2.1) Piesārņošanas gadījums – piesārņojošo vielu noplūde, izmete, izkaisīšana vai izkliedēšana Apdrošinātājā teritorijā vai no tās;

2.2) Piesārņojošās vielas – jebkādi cieti, šķidri, gāzveidīgi vai termiski kairinātāji vai sārņotāji, tai skaitā, bet neaprobežojoties ar tiem, dūmi, tvaiki, sodrēji, putas, skābe, sārmu, ķīmikālijas un Atkritumi;

2.3) Atkritumi - materiāli, no kuriem ir jāatbrīvojas vai kurus ir jāpārstrādā atkārtotai izmantošanai, jāpārtaisa vai jāutilizē, vai no kuriem atbrīvojas, kā arī materiāli, kurus pārstrādā atkārtotai izmantošanai, pārtaisa vai utilizē.

3) Apdrošinātājs atlīdzina zaudējumus:

3.1) saistībā ar trešās personas dzīvībai vai veselībai nodarīto kaitējumu un īpašuma bojāeju, bojājumu vai izmantošanas neiespējamību, ko tieši vai netieši izraisījis Piesārņošanas gadījums;

3.2) saistībā ar nepieciešamo un praktiski iespējamo pasākumu īstenošanu situācijas pārvaldīšanai vidē nonākušo piesārņojošo vielu norobežošanai un savākšanai un citu kaitējumu izraisīto faktoru novēršanai, lai ierobežotu vai nepieļautu turpmāku kaitējumu videi un nelabvēlīgu ietekmi uz cilvēku veselību vai ar dabas resursu saistīto funkciju pasliktināšanos;

3.3) 3.1. un 3.2. punktos minētos zaudējumus Apdrošinātājs atlīdzinās tikai tādā gadījumā, ja Apdrošinātā atbildība par pēkšņu un neparedzētu vides piesārņojumu ir radusies no nejauša, identificējama (var noteikt Piesārņošanas gadījuma laiku un izcelšanās vietu), bez iepriekšējā nodoma nodarīta Piesārņošanas gadījuma, kas noticis apdrošināšanas polises darbības laikā un kuru ir izraisījis darbība, ko Apdrošinātais vai kāds viņa vārdā veic Apdrošināšanas teritorijā un Apdrošinātais ir uzzinājis par Piesārņošanas gadījumu 72 stundu ietvaros sākot no tā iestāšanās kā arī 7 dienu laikā ir rakstveidā ziņojis Apdrošinātājam par Piesārņošanas gadījuma iestāšanos.

4. Apdrošinātājs neatlīdzina:

4.1) 3.1. un 3.2. punktos minētos zaudējumus, ja nav ievērotas 3.3. punkta prasības;

4.2) zaudējumus saistībā ar līgumsodiem un jebkāda veida soda naudām vai citām līdzīgām sankcijām, kā arī nesamaksātiem nodokļiem un citiem maksājumiem, kas tieši vai netieši izriet no Piesārņošanas gadījuma;

4.3) tīri finansiālus zaudējumus;

4.4) zaudējumus par kaitējumu ekoloģijai vai bioloģiskai daudzveidībai;

4.5) no vides piesārņošanas radušos zaudējumus, kas ir neizbēgami parastās darbības rezultātā, kā arī zaudējumus, kas ir nepieciešami vai tādus zaudējumus, kuru sekas Apdrošinātais paredzējis vai akceptējis;

4.6) testēšanas, monitoringa, vai novākšanas izdevumus sakarā ar Piesārņojošās vielas saturēšanu, anulēšanu, notīrīšanu Apdrošinātājā teritorijā vai zem tās.

Neskatoties uz iepriekšminēto, šī Apdrošināšanas polise sedz atbildību, kas ir izņēmums no seguma augstāk minētajos punktos (1) un (2), ar nosacījumu, ka:

a) atbildība ir radusies no nejauša, identificējama, bez iepriekšējā nodoma nodarīta "piesārņošanas gadījuma", kas noticis apdrošināšanas polises darbības laikā un kuru ir izraisījis darbība, ko Apdrošinātais vai kāds viņa vārdā veic apdrošināšanas teritorijā un

b) Apdrošinātais ir uzzinājis par "piesārņošanas gadījumu" 72 stundu ietvaros sākot no tā iestāšanās un 7 dienu laikā ir rakstveidā ziņojis Apdrošinātājam par "piesārņošanas gadījuma" iestāšanos.

Apdrošinātā gadījuma datums ir datums, kad cietusi persona, cita trešā persona vai Apdrošinājuma ņēmējs ir pirmo reizi atklājis miesai vai īpašumam nodarīto kaitējumu, kas ir pierādāms.

Toties augstākminētais izņēmums nav attiecināms uz:

(a) prasībām, kas cēlušās no vides piesārņošanas izrietošiem bojājumiem, kas ir neizbēgami parastās darbības rezultātā, nepieciešami, vai tādi, kuru sekas Apdrošinājuma ņēmējs ir paredzējis vai akceptējis.

(b) testēšanas, monitoringa, novākšanas izdevumiem sakarā ar "piesārņojošās vielas" saturēšanu, anulēšanu, notīrīšanu Apdrošinātājā teritorijā vai zem tās.

Šis klauzulas izpratnē "piesārņošanas gadījums" ir noplūde, izmete, izkaisīšana vai izkliedēšana Apdrošinātājā teritorijā vai no tās. „Piesārņojošās vielas” nozīmē jebkādu cietu, šķidru, gāzveidīgu vai termisku kairinātāju vai sārņotāju, tai skaitā, bet neierobežojoties ar dūmiem, tvaiku, sodrēju, putām, skābi, sārmu, ķīmikālijām un „atkritumiem”. „Atkritumi” iekļauj materiālus, no kuriem ir jāatbrīvojas vai kurus ir jāpārstrādā atkārtotai izmantošanai, jāpārtaisa, vai jāutilizē, vai no kuriem atbrīvojas, kurus pārstrādā atkārtotai izmantošanai, pārtaisa vai utilizē.

5. Apdrošināšanas līguma neatņemama sastāvdaļa ir BTA Valdes 23.01.2007. apstiprinātie „BTA Profesionālās civiltiesiskās atbildības apdrošināšanas noteikumi Nr.20.1.” un to pielikums "Arhitektu un inženieru profesionālās civiltiesiskās atbildības apdrošināšanas noteikumi Nr.3-20.1", kuri ir atrodamā <http://www.bta.lv>. Apdrošinājuma ņēmējs ar apdrošināšanas prēmijas iemaksu apliecina, ka ar tiem un arī šeit minētajiem individuālajiem nosacījumiem ir iepazinies, tie viņam pilnībā ir saprotami un pieņemami. Instrukcijas par darbībām, kas jāveic, iestājoties iespējamam apdrošināšanas gadījumam, var saņemt, piezvanot uz BTA klientu atbalsta dienesta dienakts tālruni +371 26121212.

6. Līgums noslēgts saskaņā ar pieteikumu Nr. LV15-52-00001015-2. Šis pieteikums ir neatņemama līguma sastāvdaļa.

7. Attiecībā uz retroaktīvo periodu tiek piemēroti apdrošināšanas līguma LV14-52-00000343-1 nosacījumi.

Līguma noslēgšanas datums, laiks, vieta: 10.12.2015., plkst.: 16:53, Rīga

**BTA vārdā:**

Vārds, uzvārds:

Paraksts:

**BTA vārdā:**

Vārds, uzvārds:

Paraksts:

**Apdrošinājuma ņēmēja vārdā:**

Vārds, uzvārds:

Paraksts:



Noticis negadījums?  
Piesaki atlīdzību ātri un vienkārši:  
pa tālr. 26 12 12 12 vai [www.bta.lv](http://www.bta.lv)

AAS "BTA Baltic Insurance Company"  
Vienotais Reģ. Nr. 40103840140  
K.Valdemāra iela 63, Rīga, LV-1010, Latvija  
e-pasts: [bta@bta.lv](mailto:bta@bta.lv)

Tālr.: 26 12 12 12  
Fakss: 67025190  
[www.bta.lv](http://www.bta.lv)  
[www.e-polise.lv](http://www.e-polise.lv)



# PROFESIONĀLĀS CIVILTIESISKĀS ATBILDĪBAS APDROŠINĀŠANA

Polise

KOPIJA PAREIZA

KOPIJA



SIA "ELEKTRO PM"

Valdes loceklis

Inta Zeltiņa

epriekšējās polises Nr.: LV15-52-00000716-1

Nr.: LV16-52-00000695-6

## Apdrošinātāja nosaukums:

Vārds, uzvārds/Nosaukums:

SIA ELEKTRO PM

Pers.kods/Reģ. Nr.: 40003965223

Adrese:

Preses iela 2, Ogre, Ogres nov., LV-5001, Latvija

## Apdrošinātais:

Vārds, uzvārds/Nosaukums:

ARVĪDS ĢINIS

Pers.kods/Reģ. Nr.: 180650-11014

Vārds, uzvārds/Nosaukums:

ARNIS AUZIŅŠ

Pers.kods/Reģ. Nr.: 080548-11017

Vārds, uzvārds/Nosaukums:

MĀRTIŅŠ JUŠKĀNS

Pers.kods/Reģ. Nr.: 021192-11008

## Apdrošināšanas objekts:

Apdrošināšanas objekts ir Apdrošinātā profesionālā civiltiesiskā atbildība par trešajām personām nodarītajiem zaudējumiem, Apdrošinātajam veicot apdrošināto profesionālo darbību apdrošināšanas teritorijā.

Apdrošinātā profesionālā darbība	Atbildības līmits pretenzijām par vienu apdrošināšanas gadījumu
Projektēšanas un būvuzraudzības pakalpojumi, būvdarbu vadīšanas pakalpojumi, būvekspertīzes pakalpojumi	150 000.00 EUR (viens simts piecdesmit tūkstoši euro un 00 centi)
Papildu nosacījumi apdrošināšanas aizsardzībai	Apakšlīmits pretenzijām par vienu apdrošināšanas gadījumu un apdrošināšanas periodu kopā
Apdrošinātā civiltiesiskā atbildība par zaudējumiem, kas radušies, sakarā ar jau uzcelta objekta (vai tā daļas) pārbūvi	150 000.00 EUR (viens simts piecdesmit tūkstoši euro un 00 centi)

Apdrošināšanas objekta speciālie noteikumi:

Apdrošināšanas teritorija: Vīsa Latvija

Pašrisks: 350.00 EUR par vienu apdrošināšanas gadījumu

Objekta apdrošināšanas prēmija: 615.00 EUR (seši simti piecpadsmit euro un 00 centi)

## Atbildības līmits:

Pretenzijām par apdrošināšanas periodu kopā: 150 000.00 EUR (viens simts piecdesmit tūkstoši euro un 00 centi)

## Apdrošināšanas nosacījumi:

Apdrošināšanas periods: 08.09.2016. - 07.09.2017.

Retroaktīvais periods: 08.09.2015. - 07.09.2016.

Piemērojamie normatīvie akti: Latvija

Pagarinātais zaudējumu pieteikšanas periods: 36 mēneši

Apdrošināšanas prēmija: 615.00 EUR (seši simti piecpadsmit euro un 00 centi)

## Apdrošināšanas prēmijas samaksas datums un summa:

Maksājumu skaits: 4

1. 12.09.2016 153.75 EUR	2. 12.12.2016 153.75 EUR	3. 12.03.2017 153.75 EUR	4. 12.06.2017 153.75 EUR
--------------------------	--------------------------	--------------------------	--------------------------

## BTA vārdā:

Vārds, uzvārds: BAIBA AKMEĻNE

Paraksts:



Noticis negadījums?

Piesaki atbildību ātri un vienkārši:  
pa tālr. 26 12 12 12 vai [www.bta.lv](http://www.bta.lv)

## Apdrošinātāja nemeja vārda:

Vārds, uzvārds:

Paraksts:



SIA "ELEKTRO PM"  
Valdes loceklis  
Inta Zeltiņa

1/2

SIA "BTA Baltic Insurance Company"

Vienotais Reģ. Nr. 40103840140

K.Valdemāra iela 63, Rīga, LV-1010, Latvija

e-pasts: [bta@bta.lv](mailto:bta@bta.lv)

Tel.: 26 12 12 12

Fakss: 67025190

[www.bta.lv](http://www.bta.lv)

[www.e-polise.lv](mailto:www.e-polise.lv)



# ARHITEKTU/INŽENIERU PROFESIONĀLĀS ATBILDĪBAS APDROŠINĀŠANAS POLISE

## Nr. 35/000/004804/15

<b>Apdrošinājuma ņēmējs:</b>		<b>Apdrošinātais:</b>	
Nosaukums: <b>SIA ARHITEKTU STUDIJA 4</b>		Nosaukums: <b>SIA ARHITEKTU STUDIJA 4</b>	
Reģistrācijas Nr.: <b>40103162739</b>		Reģistrācijas Nr.: <b>40103162739</b>	
Adrese: <b>SIGULDAS NOVADS, SIGULDA, MELDRU IELA 24, Rīgas raj., Latvija</b>		Adrese: <b>SIGULDAS NOVADS, SIGULDA, MELDRU IELA 24, Rīgas raj., Latvija</b>	
Tālr./fakss:		Tālr./fakss:	
<b>Retroaktīvais datums:</b>		No <b>26.11.2014</b> plkst. <b>00:00</b>	
<b>Apdrošināšanas periods:</b>		No <b>26.11.2015</b> plkst. <b>00:00</b> līdz <b>25.11.2016</b> plkst. <b>23:59</b>	
<b>Pagarinātais paziņošanas periods līdz:</b>		Līdz <b>25.11.2017</b> plkst. <b>24:00</b>	
<b>Apdrošinātā profesija:</b>		Arhitektūras, būvkonstrukciju, ugunsapgādes un kanalizācijas sistēmu projektēšana un autoruzraudzība	
<b>Apdrošināšanas objekts</b>		<b>Atbildības limits</b>	<b>Pašrisks*</b>
1. Profesionālā civiltiesiskā atbildība		70 000.00 EUR	700.00 EUR
Par vienu atsevišķu apdrošināšanas gadījumu un par vairākiem apdrošināšanas gadījumiem kopā apdrošināšanas perioda laikā:			
Apakšlimits pēkšņam neparedzētam piesārņojumam		70 000.00 EUR	700.00 EUR
Par vienu atsevišķu apdrošināšanas gadījumu un par vairākiem apdrošināšanas gadījumiem kopā apdrošināšanas perioda laikā:			
<b>Kopā:</b>		<b>70 000.00 EUR</b>	
* par katru apdrošināšanas gadījumu			
<b>Apdrošinātie riski:</b>		Profesionālā atbildība saskaņā ar apdrošināšanas noteikumiem	
		Apdrošināšanas noteikumi: Nr. PIW 09	
<b>Papildus nosacījumi:</b>			
1. Šīs polises neatņemama sastāvdaļa ir visi tās pielikumi un pieteikuma forma.			
2. Apdrošināšanas segums ir spēkā attiecībā uz sekojošiem darbiniekiem:			
-Pēteris Veidemanis p.k. 310159-12304, Arhitekta prakses Sert Nr. 10-1232;			
- Raivis Martinaitis p.k. 011084-10028, Būvprakses sert. Nr. 20-7409;			
- Lauris Bernāns p.k. 190885-12168, Būvprakses sert. Nr. 50-3783.			
3. No apdrošināšanas seguma tiek izslēgts Profesionālās civiltiesiskās atbildības apdrošināšanas noteikumos PIW 09 minētais punkts 2."Īpašie seguma paplašinājumi".			
4. Prēmija aprēķināta pamatojoties uz plānoto 2016. gada apgrozījumu: 60 000 EUR un sertificētu darbinieku skaitu: 3.			
<b>Kopējā apdrošināšanas prēmija</b>		<b>342.00 EUR</b>	
Ja polisē norādītā apdrošināšanas prēmija vai tās pirmā daļa netiek samaksāta polisē norādītajā termiņā un apmērā, tad apdrošināšanas līgums nav stājies spēkā no tā noslēgšanas brīža. <b>Atsevišķs paziņojums par to, ka apdrošināšanas līgums nav stājies spēkā, apdrošinājuma ņēmējam nosūtīts netiek.</b>			

SEESAM INSURANCE AS LATVIJAS FILIĀLE

SEESAM INSURANCE AS LATVIA BRANCH

Birojs / Head Office  
Muitas iela 1, Rīga, LV-1010  
Tālr. / tel. +371 67 06 10 00  
Fakss / fax +371 67 06 10 22  
E-pasts: info@seesam.lv

Izmaksu daļa / Claims Department  
Muitas iela 1, Rīga, LV-1010  
Tālr. / tel. +371 67 06 10 00  
Fakss / fax +371 67 06 10 22  
E-pasts: info@seesam.lv

www.seesam.lv  
Reģ. Nr. / reg no: 40103475609  
Konta Nr. / account no:  
LV48HABA0001408032833  
Swedbank; SWIFT kods: SEESLV22



## GULBENES NOVADA DOME

Reģ. Nr. 90009116327

Ābeļu iela 2, Gulbene, Gulbenes nov., LV-4401

Tālrunis 64497710, fakss 64497730, e-pasts: dome@gulbene.lv, www.gulbene.lv

Pielikums līgumam Nr. GND-2016/1-2  
Par projektēšanas darbu veikšanu

### Projektēšanas uzdevums.

<b>1.</b>	<b>VISPĀRĪGIE DATI PAR OBJEKTU</b>	
1.1	Objekts	<b><u>Būvprojekta izstrāde un autoruzraudzība Lapu ielas pārbūvei</u></b>
1.2	Projektējamā objekta adrese	Lapu iela, Beļavas pagasts, Gulbenes novads, LV-4401
1.3	Zemes gabala īpašnieks	Gulbenes novada dome, Ābeļu iela 2, Gulbene, Gulbenes nov., LV-4401
1.4	Īpašuma tiesības apliecinoši dokumenti	Valsts zemes dienesta kadastra izziņas.
1.5	Zemes vienības kadastra apzīmējums	5044 012 0331
1.6	Projekta pasūtītājs	Gulbenes novada dome, Ābeļu iela 2, Gulbene, Gulbenes nov., LV-4401 Tālrunis: 64497710 e-pasts: <a href="mailto:dome@gulbene.lv">dome@gulbene.lv</a>
1.7	Pasūtītāja atbildīgais pārstāvis	Gulbenes novada Attīstības un projektu nodaļas projektu vadītājs Matīss Vucāns <a href="mailto:matiss.vucans@gulbene.lv">matiss.vucans@gulbene.lv</a> t. 26321604
1.8	Trases garums	387 m
1.9	Būves klasifikācijas kods	21120101 – ielas, ceļi un laukumi ar cieta segumu
1.10	Būvniecības veids	Pārbūve /Būvniecības iesniegums/
1.11	Projektēšanas stadijas	Tehniskais projekts
1.12	Tehniskās dokumentācijas nosaukums	"Lapu ielas pārbūve Beļavas pagastā"
1.13	Projektēšanas ilgums	12 nedēļas no līguma noslēgšanas brīža, ieskaitot saskaņošanu ar pasūtītāju.
1.14	Prasības autoruzraudzībai	<b><u>Paredzēt autoruzraudzību.</u></b> <u>Autoruzraudzības žurnāls un autoruzrauga norīkojums</u> – jāiesniedz 3 (trīs) darba dienu laikā no pasūtītāja pieprasījuma. <u>Autoruzraudzības plāns</u> – apsekojot objektu un piedalīties kopsapulcēs vismaz <b>divas reizes mēnesī</b> būvdarbu laikā,



		iepriekš saskaņojot ar pasūtītāju laiku un vietu. Autoruzraudzības izmaksas – jāparedz vismaz 20% no Tehniskās dokumentācijas izmaksām.	
1.15	Tehniskie un/vai īpašie noteikumi	Pēc projekta iesniegšanas saskaņošanai, pasūtītājs organizē būvprojekta ekspertīzi.	
1.16	Saskaņošana ar pasūtītāju	<b>Veic projektētājs</b> pēc saskaņošanas ar ieinteresētajām institūcijām saskaņā ar Būvatļauju. Būvprojekts saskaņošanai ar pasūtītāju iesniedzams Gulbenes novada Attīstības un projektu nodaļā. Saskaņošanas ilgums, ieskaitot būvprojekta ekspertīzi, no pilna būvprojekta saņemšanas brīža – 2 nedēļas (ja nav nepieciešama tehniskās dokumentācijas korigēšana)	
1.17	Saskaņošana ar citām institūcijām	Būvprojekta saskaņošanu <b>veic projektētājs</b> saskaņā ar ieinteresēto institūciju izsniegtajiem tehniskajiem noteikumiem pirms saskaņošanas ar pasūtītāju.	
1.18	Tehniskās dokumentācijas saskaņošana/akceptēšana	<b>Veic projektētājs</b> pēc saskaņošanas ar pasūtītāju un citām ieinteresētajām institūcijām, akceptē Būvprojektu ar Gulbenes novada domes Būvvaldi.	
1.19	Būvatļauja	Projektētājs sagatavo visus nepieciešamos dokumentus, lai saņemtu būvatļauju. Nepieciešamības gadījumā Pasūtītājs sagatavo pilnvaru.	
1.20	Projektēšanas mērķis	Lapu ielas pārbūves rezultātā uzlabot ceļa seguma nestspēju un kvalitāti, ņemot vērā, ka esošajā satiksmes intensitātē ir liels smago transportlīdzekļu īpatsvars. Izveidot ielu, kas atbilst spēkā esošajiem normatīvajiem aktiem.	
1.21	Tehniskās apsekošanas atzinums	Objekta apsekošanu pretendents veic kopīgi ar pasūtītāju.	
1.22	Inženierizpēte	Ģeodēziskā un topogrāfiskā	Ģeotehniskā
		Izniedz pasūtītājs	Izstrādā pretendents
		Veic saskaņā ar Ministru kabineta noteikumiem Nr. 500 "Vispārīgie būvnoteikumi" no 19. līdz 25. punktam, kā arī ar citiem spēkā esošajiem normatīvajiem aktiem. Inženierizpētes mērķi, darbu veidus un izpildes secību nosaka pasūtītājs kopā ar tehniskās dokumentācijas izstrādātāju un inženierizpētes darbu izpildītāju. Inženierizpētes darbu izpildītājs sagatavo inženierizpētes darbu programmu.	
1.23	Koku un krūmu ciršanas atļauja	Ja nepieciešams, izsniedz Gulbenes novada domes izveidotā vides aizsardzības jautājumu komisija.	
2.	<b>PRASĪBA IZSTRĀDĀT</b>		
2.1	Projektēšanas nosacījumi	1. Projekta sastāvs: 1) vispārīgā daļa; 2) Ģenerālplāns 3) Arhitektūras daļa - Savietotais projektējamo inženiertīklu plāns - Teritorijas vertikālais plānojums; - grafiskais dokuments ar ceļa vai ielas vizuālo risinājumu un augstuma atzīmēm - raksturīgie griezumī ar augstuma atzīmēm 4) inženierisinājumu daļa: - Lietus ūdens kanalizācijas tīkli; - Ārējās kanalizācijas, ūdensvada tīkli - Jauna elektrotīkla pieslēgums, apgaismojums 5) Darbu organizēšanas projekts;	



		6)Būvdarbu apjomi, 7)Izmaksu aprēķins,
2.2	Prasības ģenerālplānam	- Ģenerālplāns, izstrādājams atbilstošā mērogā, uz topogrāfiskā plāna, atbilstoši visiem saistošajiem noteikumiem, normatīviem un standartiem.
2.3	Prasības arhitektūras sadaļai	- iekļaut vertikālo plānojumu, izstrādāt ielai vizuālo risinājumu, raksturīgos griezumus ar augstuma atzīmēm un citus, nepieciešamos plānus. - Pārbūvi paredzēt Gulbenes novada domes piederošās zemesgabalu robežās. Ja tiek skarti trešo personu īpašumi, nepieciešams saskaņojums no zemesgabala īpašnieka vai tiesiskā valdītāja. - Paredzēt asfaltbetona ceļa segumu; - Iespēju robežās paplašināt ceļa brauktuves platumu. - Atjaunot esošās nobrauktuves, kā arī paredzēt jaunas, ja kādam zemesgabalam tās nav – iepriekš saskaņojot ar pasūtītāju un zemes īpašnieku. - Ja trases pārbūves projektā tiek skartas inženierkomunikācijas, paredzēt to aizsardzību vai pārbūvi, ja tas nepieciešams.
2.4	Prasības Inženierisinājumu daļai	- Izstrādāt lietus ūdens novades sistēmu, paredzot sāngrāvju tīrīšanu, caurteku atjaunošanu, jaunu caurteku izbūvi (ja nepieciešams), u.c. - visā Lapu ielas garumā paredzēt sadzīves kanalizācijas un ūdensvada tīklus (UKT). - Visā Lapu ielas garumā paredzēt ielas apgaismojumu ar jaunu elektrotīkla pieslēgumu pie elektrolīnijas.
2.5	Prasības Darbu organizēšanas projektam	- Izstrādāt būvdarbu ģenerālplānu atbilstošā mērogā, - Izstrādāt darba aizsardzības plānu un skaidrojošo aprakstu.
2.6	Prasības izmaksu aprēķinam	- Izmaksu aprēķinu izstrādāt atsevišķā sējumā un norādīt piezīmi, ka visi atgūtie materiāli nonāk pasūtītāja īpašumā. Atgūto materiālu atbērtnē paredzama attālumā līdz 10 km.
2.7	Dokumenti, kas iesniedzami kopā ar <b>būvniecības iesniegumu</b>	<b>Sagatavo tehnisko dokumentu izstrādātājs.</b> -) Aizpildīts būvniecības iesniegums -) Skaidrojošs apraksts – informācija par būvniecības ieceres veikšanas vietu, paredzēto būvniecības veidu, būvdarbu apjomu un veikšanas metodi. -) Grafiskie dokumenti: ģenerālplāns uz derīga topogrāfiskā plāna M1:500; raksturīgie griezumi ar augstuma atzīmēm; ceļa/ielas vizuālais risinājums ar augstuma atzīmēm; labiekārtošanas risinājuma plāns, ja paredzēts labiekārtojums; -) Saskaņojumi ar: zemesgabala īpašnieku; trešajām personām, kuru īpašuma vai lietošanas tiesības tiek skartas; -) Tehniskos vai īpašos noteikumus, ja to nosaka normatīvie akti
2.8	Tehniskās dokumentācijas eksemplāru skaits	Projektētājs iesniedz pasūtītājam: <b>6 eksemplārus papīra versijā</b> (1 eks. Gulbenes novada domes Būvvaldei (sējumi cietos vākos, cauršūti, lapas sanumurētas), 1 eks. autoram, 4 eks. pasūtītājam) un <b>CD formātā</b> (1 eks. rasējumi – dwg faili, rakstiskās daļas un tabulas MS Office failos; 1 eks. – viss pdf failos; <u>Faiļiem jābūt sakārtotiem datu nesējā tādā secībā, kā tehniskā dokumentācija iesniegta papīra versijā</u> )
2.9	Projektēšanas uzdevumam pievienotie dokumenti	1. pielikums – Īpašumtiesības apliecinājoši dokumenti 2. pielikums – Topogrāfija



**Sagatavoja:**

Gulbenes novada domes

Attīstības un projektu nodaļas projektu vadītājs

**Saskaņoja:**

Gulbenes novada domes

Attīstības un projektu nodaļas vadītājs

**Matīss Vucāns**

09.02.2016.

**Jānis Barinskis**

09.02.2016.

**PASŪTĪTĀJS:**

**Guna Švika**

Gulbenes novada domes vārdā  
Gulbenes novada domes  
izpilddirektore

**PROJEKTĒTĀJS:**

Valdis Caunis



Valsts zemes dienests

11.novembra krastmala 31, Rīga, LV-1050, tālr. 67038608, fakss 67038829, e-pasts vzd@vzd.gov.lv, www.vzd.gov.lv

Kadastra informācija par nekustamo īpašumu (vērtība)

12.03.2015 Nr. 9-01/438293-1/2

Uz \_\_\_\_\_ Nr. \_\_\_\_\_

1. Kadastra objekta identifikators

1.1. Nekustamā īpašuma kadastra numurs: .....50440120331

2. Nekustamā īpašuma sastāvs

2.1. Zemes vienība ar kadastra apzīmējumu: .....50440120331

Adrese: ..... Nav

3. Nekustamā īpašuma pamatdati

3.1. Nekustamā īpašuma nosaukums: .....Lapu iela

3.2. Īpašuma sastāvā esošo zemes vienību kopējā platība: .....0.52ha

3.3. Dzīvokļa īpašuma sastāvā esošo telpu grupu kopējā platība: .....Nav

4. Nekustamā īpašuma tiesību nostiprinājums

4.1. Zemesgrāmatas nodalījuma numurs: .....Nav

4.2. Apgabaltiesu zemesgrāmatu nodaļas nosaukums: .....Nav

5. Dati par nekustamā īpašuma piederību un nomniekiem

5.1. Informācija par nekustamā īpašuma piederību

NPK	Vārds uzvārds/ nosaukums	Personas kods/ reģistrācijas numurs	Adrese	Īpašuma tiesību statuss	Dom. Daļas	Īpašuma kadastra numurs/būves kadastra apzīmējums	Iznomātā objekta kadastra apzīmējums	Iznomātā nekustamā īpašuma kadastra numurs
1	Gulbenes novada dome	90009116327	Ābeļu iela 2, Gulbene, Gulbenes nov., LV-4401	Tiesiskais valdītājs	1/1	50440120331	Neregistrē	Neregistrē

20. Kadastra informācijas sistēmā uzturētās aktuālās vērtības

20.1. Nekustamā īpašuma novērtējums kadastrā: .....364 EUR

20.2. Nekustamā īpašuma kadastrālā vērtība: .....364 EUR

20.3. Nekustamā īpašuma objekta kadastrālā vērtība atbilstoši nekustamā īpašuma sastāvam:

20.3.1. Zemes vienība ar kadastra apzīmējumu .....50440120331

Kadastrālā vērtība	Vērtēšanas datums	Mežaudzes vērtība
364 EUR	01.01.2015	Nav

Klientu apkalpošanas konsultants(-e)

S. Ķesele

Ķesele 64471282

Izdrukas ID: 390001776844	Izdrukas datums: 12.03.2015	1 no 1
---------------------------	-----------------------------	--------

Skaidrojumi:

Nav – Kadastra informācijas sistēmā dati nav reģistrēti; Neregistrē – atbilstoši normatīvajiem aktiem dati netiek reģistrēti



Akciju sabiedrība "Sadalestīkls"  
Ziemeļaustrumu Eksploatācijas daļa  
Vien. reģ. Nr. 40003857687

Aiviekste, Kalsnavas pagasts, Madonas novads, LV-4860, Latvija  
Tālr. 80200403, www.sadalestikls.lv, st@sadalestikls.lv

Aiviekstē, Kalsnavas pagastā  
02.11.2015. Nr. 30EF60-06.06/1238  
Uz 29.10.2015. Nr. -

Gulbenes novada domes  
Attīstības un projektu nodaļas  
projektu vadītājam  
Matīsam Vucānam  
Ābeļu ielā 2, Gulbenē,  
Gulbenes nov., LV-4401

#### Par tehniskajiem noteikumiem

Izstrādājot projektu "Gulbenes nov., Beļavas pag., Lapu ielas pārbūve (kadastra apzīmējums 50440120331)", jāievēro sekojoši AS "Sadalestīkls" nosacījumi:

- esošo elektrotīklu un būvju novietojumam jāatbilst pastāvošo Elektrotīklu izbūves noteikumu un Latvijas Būvnormatīvu prasībām;
- projektā jāuzrāda esošo elektrotīklu izvietojums;
- izstrādājot projektu, precizēt kabeļu līniju atrašanos dabā;
- ja paredzamas augstuma izmaiņas, ceļa braucamās daļas pārbīdes, lai nodrošinātu pastāvošo kabeļu guldišanas noteikumu ievērošanu, paredzēt kabeļu pārvietošanu vai iegremdēšanu;
- zem ceļiem kabelis jāievieto aizsargcaurulē un tam jāatrodas vismaz 1 m zem ceļa klātnes;
- minimālam vertikālam attālumam no 0,4 kV elektrolīnijas zemākā vada tā maksimālā nokarē līdz brauktuves augstākajam punktam jābūt ne mazākam kā 7 m, attālums no grāvja ārējās malas līdz balstam vismaz 1,5 m;
- nepieciešamības gadījumā projektā paredzēt risinājumu elektropārvades līniju rekonstrukcijai, pamatojoties uz elektroiekārtu izbūves noteikumiem un noteikumiem par ārējo inženierkomunikāciju izvietojumu pilsētās, ciemos un lauku teritorijās, kā arī saskaņā ar "Aizsargjoslu likuma" 35.panta (6) punktu - Juridiskās un fiziskās personas, veicot aizsargjoslās darbus, kuru dēļ ir nepieciešams objektus aizsargāt no bojājumiem, pārbūvēt vai pārvietot, aizsardzības, pārbūves vai pārvietošanas darbus veic pēc saskaņošanas ar attiecīgā objekta īpašnieku. Saskaņā ar Enerģētikas likuma 23. panta (2) punktu - Esošo energoapgādes komersantu objektu pārvietošanu pēc pamatotas nekustamā īpašuma īpašnieka prasības veic par viņa līdzekļiem;
- zemes īpašniekam (ierosinātājam), lai pārvietotu energoapgādes objektu, ir jāorganizē projekta izstrāde, vispirms saņemot AS "Sadalestīkls" Ziemeļaustrumu Eksploatācijas daļā (Aiviekstē, Kalsnavas pag., Madonas nov.) projektēšanas uzdevumu, kā arī jāorganizē darbu izpilde projekta realizēšanai;
- būvdarbu veikšanu ar mehānismiem, vai zemes rakšanas darbu izpildi elektropārvades līniju aizsardzības joslā veikt saskaņā ar "Aizsargjoslu likumu" un saskaņot ar AS "Sadalestīkls" Ziemeļaustrumu Eksploatācijas daļas Gulbenes nodaļu Dzirnau ielā 7, Gulbenē;
- projektu saskaņot AS "Sadalestīkls" Ziemeļaustrumu Eksploatācijas daļas Gulbenes nodaļā (Dzirnau ielā 7, Gulbenē);
- tehniskie noteikumi derīgi vienu gadu.

Sīkāku informāciju par neskaidrajiem jautājumiem sniegs AS "Sadalestīkls" Ziemeļaustrumu Eksploatācijas daļas Gulbenes nodaļas meistars Ivars Suseklis, tālr. 64410937.

Ziemeļaustrumu Eksploatācijas daļas vadītājs

Aldis Anzons 64810174

Dzintars Stradiņš

SAŅEMTS  
Gulbenes novada dome  
Nr. GND/4.12/15/1804-5  
05.11.2015



## Elektroietaišu ierīkošanas Tehniskie noteikumi (projektēšanas uzdevums)

**Nr. 104149168**  
**Derīgi līdz 09.08.2017**

### 1. OBJEKTA RAKSTUROJUMS.

#### 1.1. Pieslēguma pieprasītājs: Gulbenes novada dome

Tāl: 64474918, 26310272

#### 1.2. Pieslēdzamās elektroietaisies atrašanās vieta:

Zemes vienības kadastra apzīmējums: 50440120331

Koordinātas – X: 0 Y: 0

#### 1.3. Pieslēdzamā objekta raksturojums: Cits

#### 1.4. Pieslēguma raksturojums: Jauns pieslēgums

#### 1.5. Tehniskie rādītāji:

Nr.	Pieslēdzamās elektroietaisies atrašanās adrese		Lielākais elektro- dzinējs vai aparāts (kW)	Palai- šanas strāvas lielums (A)	Kopā uzstādītā jauda (kW)	Vienlai- cīgā maksi- mālā slodze (kW)	Ievada aizsar- dzības aparāta nominālā strāva (A)	Sprie- gums (V)	Fāzu skaits
1	Lapu iela Svelberģis, Beļavas pag., Gulbenes nov.	Esošie	0	0	0	0	0	0	0
		Kopā nepieciešams	0	0	0	10	16	400/230	3
		Atļauts	0	0	0	10	16	400/230	3

#### 1.6. Būvprojekta veids un izbūves kārtas:

Tehniskā shēma. Viena izbūves kārta.

### 2. NORĀDĪJUMI BŪVPROJEKTĒTĀJAM.

#### 2.1. Barošanas avots:

110 kV A/ST. Nr. 80 - Gulbene

20 kV Līnija

Kapacitatīvā zemesslēguma strāva:  $I(c) = 121.4 \text{ A}$

#### 2.2. Pievienojuma vieta:

Teritorijas kods: 673 - Gulbenes ETR

Nr.	SP, FP		VS		TP		ZS	
1.		GL-21	-		T-2413	L-1 b.nr 2	-	

#### 2.3. Vid. sprieguma elektroietaisies:

#### 2.4. Transformatoru apakšstacijas:

#### 2.5. 0,4 kV elektroietaisies:

Izstrādājot tehnisko shēmu jāparedz:

2.5.1. Jauna 0,4kV KL no esošās 0,4kV GVL balsta Nr.2 (T-2413, L-1) līdz pieslēdzamajam objektam. 0,4kV KL tehniskos parametrus precizēt projektēšanas gaitā.

2.5.2. Pie pieslēdzamā objekta jauna 0,4kV komercuzskaites sadalne. 0,4kV komercuzskaites sadalnes tipu precizēt projektēšanas gaitā.

2.5.3. Jaudas palielināšanas iespējas.

#### 2.6. Elektroietaišu piederības un apkalpes robeža:

uz Lietotāja kabeļlīnijas pievienojuma kontaktiem SSO uzskaites sadalnē.

Par kontakta stāvokli atbild: Piegādātājs

#### 2.7. Pārējās prasības:

2.7.1. Tehniskajai shēmai jātbilst MK noteikumu Nr. 573 no 01.10.2014.g. "Elektroenerģijas pārvades un sadales būvju būvniecības kārtība" IV daļas nosacījumiem.

2.7.2. Topogrāfijas mēriecības darbi jāveic uz uzmērīšanas materiālu pamata Latvijas (LKS-92TM) koordinātu sistēmā;

2.7.3. Tehnisko shēmu saskaņot ar :

Valsts uzraudzības dienestiem;

virszemes un apakšzemes komunikāciju īpašniekiem;

zemes īpašniekiem;

A/S "Sadales tīkls" ZA Eksploataācijas daļas nodaļas vadītāju, ZA Tīklu attīstības nodaļas meistarū un ZA KID elektroinženieri.

Saskaņojot Tehnisko shēmu ar zemes īpašniekiem, Projektētājam jāpiedāvā katram īpašniekam noslēgt Servitūta

līgumu.

2.7.4. Izstrādātās un saskaņotās Tehniskās shēmas trīs oriģināla eksemplāri iesniedzami papīra formātā. Viena Tehniskās shēmas kopija iesniedzama elektroniskā veidā (teksta daļa -PDF formātā ar ieskanētiem visiem skaņojumiem un piezīmēm no skaņotājiem, grafiskā daļa- dwg (Autocad) formātā) uz CD.

**2.8. Būvprojekta izstrādes termiņš:**

09.04.2017

**2.9. Būvprojekta iesniegšanas vieta:**

AS "Sadales tīkls" KF ZAKID.

**3. PAPILDUS INFORMĀCIJA.**

Lietotājs par saviem līdzekļiem organizē pēcuizskaites līniju izbūvi. Par pēcuizskaites līnijām atbild Lietotājs. Sistēmas lietotājs, kura elektroietaisēm nav pieļaujami elektroenerģijas piegādes pārtraukumi, veic papildpasākumus nepieciešamā elektroapgādes drošuma sasniegšanai, uzstādot neatkarīgus enerģijas avotus, piesaistot pārvietojamos elektroenerģijas ražošanas ģeneratorus. Sistēmas lietotājs, kura elektroietaisēm saimnieciskās darbības nodrošināšanai (jūtīgas automātikas, elektroniskās ierīces, piemēram, dators) nav pieļaujamas īslaicīgas standartam atbilstošas sprieguma novirzes, nepieciešamā elektroapgādes drošuma sasniegšanai veic papildpasākumus, uzstādot nepārtrauktas barošanas avotu (UPS).

\* Noteikumos lietotie iespējamie saīsinājumi:

ZS - līdz 1kV elektrotīkls;

EPL – elektropārvades līnija;

GVL, GL – gaisvadu līnija;

KL – kabeļlīnija;

SP, FP – sadales (fīdera) punkts;

TA, TP – transformatora apakšstacija (punkts);

VS - 6-20kV elektrotīkls;

A/ST. - 110/6-20kV barošanas apakšstacija.

Izstrādāja: Gailis Roberts, tel. 64810373

Dokuments ir sagatavots elektroniski un ir derīgs bez paraksta

SIA Lattelecom  
 Vienotais reģ. nr. 40003052786  
 PVN reģ. nr. LV40003052786

Dzirnavu iela 105, Rīga LV 1011  
 Tālr.: +371 67055000  
 Fakss: +371 67055481

lattelecom@lattelecom.lv  
 www.lattelecom.lv



## **TEHNISKIE NOTEIKUMI Nr. 37.8-10/44/0211**

### **Gulbene**

**Datums:** 20.10.2015 **Pamatojums:** Iesniegums 13.10.2015

**Pieprasītājs:** Gulbenes Novada Dome  
**Zemes kadastra Nr.** 50440120331

**Kontakttālrunis:** 26321604

**Objekta adrese:** Gulbenes Novads, Beļavas pagasts, Lapu iela

**Kādam nolūkam izsniegti tehniskie noteikumi:**  
 ielas pārbūve

### **TEHNISKO NOTEIKUMU APRAKSTS**

**Paskaidrojums:** Rekonstrukcijas zonā atrodas SIA Lattelecom piederošie gruntī guldītie sakaru kabeli, sadales skapji, sakaru gaisvadu līnijas ar piekārtajiem kabeļiem.

**Veicamo darbu apraksts un TN izpildes nosacījumi:**

1.	Projektā paredzēt SIA Lattelecom esošo sakaru komunikāciju saglabāšanu un aizsardzību saskaņā ar LR Aizsargjoslu likumu un LR elektronisko sakaru likumu. Projektā ievērot komunikāciju savstarpējos attālumus krustošanās un tuvināšanās vietās, saskaņā ar esošajiem normatīvajiem dokumentiem
2.	Sakaru kabeli, kas pašreiz ieguldīts gruntī pa Lapu ielas braucamās daļas malu garenvirzienā no Brīvības ielas kabeļu akas ieguldīt projektējamajā kabeļu kanalizācijā, ko izbūvēs SIA Lattelecom pie optiskā kabeļa izbūves klientam Baltic Agro. Paredzēt jaunizbūvētajā kabeļu kanalizācijas akā izveidot izvadu (viena caurule 100mm. līdz sakaru sadales skapim pretī mājai leviņas. Ja projekta realizācijai traucē sakaru sadales skapja pašreizējā atrašanās vieta, paredzēt tā pārlīkšanai ar visiem kabeļiem. Sakaru kabeļus, kas šķērso Lapu ielu gruntī paredzēt ielikt šķeltajās aizsargcaurulēs, blakus ieguldot brīvu rezerves cauruli. Uz brauktuves esošām sakaru kabeļu kanalizācijas akām paredzēt peldošā tipa 40 tonnu slodei paredzētos aku vākus, tos uzstādīt brauktuves līmenī, uz trotuāra kanalizācijas aku vākus uzstādīt trotuāra līmenī.
3.	Projektu realizējot pie sakaru komunikāciju pārvietošanas vai pārbūves, projekta saskaņošana būs iespējama tikai pēc atbilstošas vienošanās noslēgšanas ar SIA Lattelecom Rīgā, Dzirnavu ielā 105.
4.	Tikla pārslēgšanas darbu veikšana atļauta tikai SIA Lattelecom grupas uzņēmumam SIA Citrus Solutions. Pārslēgšanas darbu veikšanai, pirms pārvietošanas darbu sākuma noslēgt līgumu. Līguma noslēgšanai vērsties SIA Citrus Solutions Rēzeknē, Maskavas ielā 5, tālr. 64648003; 29340546
5.	Šķērsojuma vietās ar apakšzemes sakaru komunikācijām darbus veikt ar rokām, nepielietojot mehānismus, nodrošinot aizsardzību esošajai sakaru apakšzemes kabeļu saimniecībai. Jebkādu darbu veikšana tikai SIA Lattelecom pārstāvja klātbūtnē (tālrunis 26553378)
6.	Precīzu informāciju par sakaru komunikāciju izvietojumu un to specifikāciju, kas nepieciešama projekta izstrādāšanai, var iegūt pie SIA Lattelecom Reģionālā biznesa attīstības daļas, Austrumlatvijas reģionālās nodaļas pārstāvja Gulbenē Rīgas ielā 24 (tālrunis 26553378).
7.	TN derīgi 1 (vienu) gadu no to izdošanas datuma.

**Piezīmes:** Saskaņā ar Elektronisko sakaru likuma 18. punkta 3. daļu elektronisko sakaru tīklu pēc nekustamā īpašuma īpašnieka vai valdītāja prasības pārvieto par attiecīgā nekustamā īpašuma īpašnieka vai valdītāja līdzekļiem.

**Projekta izstrādes gadījumā to saskaņot ar:**

1. SIA Lattelecom Reģionālā biznesa attīstības daļas, Austrumlatvijas reģionālās nodaļas pārstāvi Gulbenē Rīgas iela 24

**Pēc darbu veikšanas izpildedokumentācija nododama**

SIA Lattelecom  
Vienotais reģ. nr. 40003052786  
PVN reģ. nr. LV40003052786

Dzirnavu iela 105, Rīga LV 1011  
Tālr.: +371 67055000  
Fakss: +371 67055481

lattelecom@lattelecom.lv  
www.lattelecom.lv



**Tehniskos noteikumus sagatavoja**  
**SIA Lattelecom**

**amats, tālrunis:**  
**Datums:**  
**Paraksts:**

Viktors Platais  
Liniju uzraudzības inspektors

26553378  
20.10.2015

A handwritten signature in blue ink, appearing to be "V. Platais", written over the date and phone number.



**Valsts sabiedrība ar ierobežotu atbildību**  
**ZEMKOPĪBAS MINISTRIJAS NEKUSTAMIE ĪPAŠUMI**  
**Vidzemes reģiona meliorācijas nodaļa**

Rīgas iela 65, Gulbene LV-4401, tālr.64474370 , fakss 64474367, e-pasts: vidzeme@zmni.lv

2016. gada 9. martā  
Nr. V/1-14/53

SIA "Marten projekti"  
Reģ. Nr. 40103665072

**Atzinums par tehniskajiem noteikumiem.**

Izskatot saņemtos materiālus par būvprojekta izstrādi Lapu ielas pārbūvei, Beļavas pagastā, Gulbenes novadā secinājām, ka paredzētās darbības vietā nav meliorācijas kadastrā uzskaitītu meliorācijas sistēmu.

Paredzētajai darbībai nav nepieciešami „Zemkopības ministrijas nekustamie īpašumi” izdoti tehniskie noteikumi.

**Valsts SIA „Zemkopības ministrijas nekustamie īpašumi”**  
Vidzemes reģiona meliorācijas nodaļas

**Gulbenes sektora vadītājs:**  
Mob. tālr. 26649272  
Andis.Steps@zmni.lv

Andis Steps





Valsts akciju sabiedrība **LATVIJAS VALSTS CEĻI**

**Gulbenes nodaļa**

Reģistrācijas Nr. 40003344207

O.Kalpaka iela 27, Gulbene., LV-4401 Tālr.: 644 71114 Fakss: 644 71115 [www.lvceli.lv](http://www.lvceli.lv)

Gulbene 2016.gada 07.martā

4.5.6./30

## TEHNISKIE NOTEIKUMI PROJEKTĒŠANAI BŪVPROJEKTA IZSTRĀDEI

Tehniskie noteikumi izdoti: **SIA "Marten projekti", reģ. Nr. 40103665072**  
"Bērnavoti k-2"- 21B, Lapenieki, Ķekavas pagasts, Ķekavas novads, LV-2111,  
tālr. 26133944

Objekta nosaukums un adrese: **"Lapu ielas pārbūve Beļavas pagastā Gulbenes novadā"**  
Avotu iela 2, Beļava, Beļavas pagasts, Gulbenes novads, LV-4409

Tehniskās prasības un sevišķie noteikumi:

- 1.Projekta risinājumiem jāatbilst Latvijas būvnormatīviem un tehnisko normatīvu prasībām.
- 2.Lapu iela pieslēdzas Gulbenes pilsētas Brīvības ielai, kas ir pilsētas maģistrālā iela un reizē arī valsts reģionālā autoceļa P27 Smiltene-Gulbene turpinājums, labajā pusē km 61. 280
- 3.Veicot projektēšana darbus īpašu uzmanību pievērst tam, ka tiek izstrādāts tehniskais projekts Brīvības ielas rekonstrukcijas darbiem, tāpēc pieslēgums jāsaskaņo ar maģistrālās ielas rekonstrukcijas risinājumiem atbilstoši projektēšanas normām, jāuzkrāso horizontālie apzīmējumi un jāuzstāda nepieciešamās ceļa zīmes.
4. Projektu saskaņot VAS „Latvijas Valsts ceļi” Gulbenes nodaļā.
- 5 .Projektu izstrādā sertificēts speciālists vai projektēšanas firma.
6. Visus projektēšanas un būvniecības darbus pasūtītājs veic par saviem līdzekļiem.
- 7.Uzsākot būvdarbus, būvvaldē izņemt būvatļauju
- 8.Tehniskie noteikumi ir derīgi līdz 2018.gada 07. martam

Tehniskie noteikumi izdoti pamatojoties uz :

- 1.SIA "Marten projekti" 2016.gada 26.februāra iesniegumu Nr. V16-009.
- 2.Likuma „Par autoceļiem” 7.panta (1) un (3) daļu, 18.pantu.
3. Aizsargjoslu likums, 13.panta (1), (2) 2) a) daļu un 42.panta 1) b) daļu
- 4..MK noteikumi Nr. 1069 „Noteikumi par ārējo inženierkomunikāciju izvietošanu pilsētās, ciemos un lauku teritorijās” 11.punktu.

Šo administratīvo aktu var apstrīdēt VAS "Latvijas Valsts ceļi" valdes priekšsēdētājam, viena mēneša laikā no tā izdošanas dienas, iesniedzot apstrīdēšanas iesniegumu VAS "Latvijas Valsts ceļi", Gogoļa ielā 3, Rīgā, LV-1050.

Gulbenes nodaļas vadītājs:

L.Aumeisters

Jānis Menģo, tālr.26102804  
[Janis.Mengo@lvceli.lv](mailto:Janis.Mengo@lvceli.lv)





APSTIPRINU:  
SIA "ALBA" valdes loceklis  
R. Adamovičs  
Gulbenē,  
2016. gada 08. aprīlī.

## TEHNISKIE NOTEIKUMI

### Būvprojekta

‘Lapu ielas pārbūvei, Beļavas pagasts, Gulbenes novads’ izstrādei

Ūdensvada un kanalizācijas tīklu projektēšanu un būvniecību veikt saskaņā ar LBN un Likumu par pazemes komunikāciju aizsargjoslām.

Projektējot ūdensvada un kanalizācijas tīklus, kā arī to būvniecības darbu veikšanas laikā ūdensvada un kanalizācijas tīklu pieslēguma un / vai šķērsojuma vietas saskaņot ar SIA „ALBA”.

Sastādīja: S. Skopāne

S. Skopāne  
ūdenssaimniecības  
ražošanas inženiere



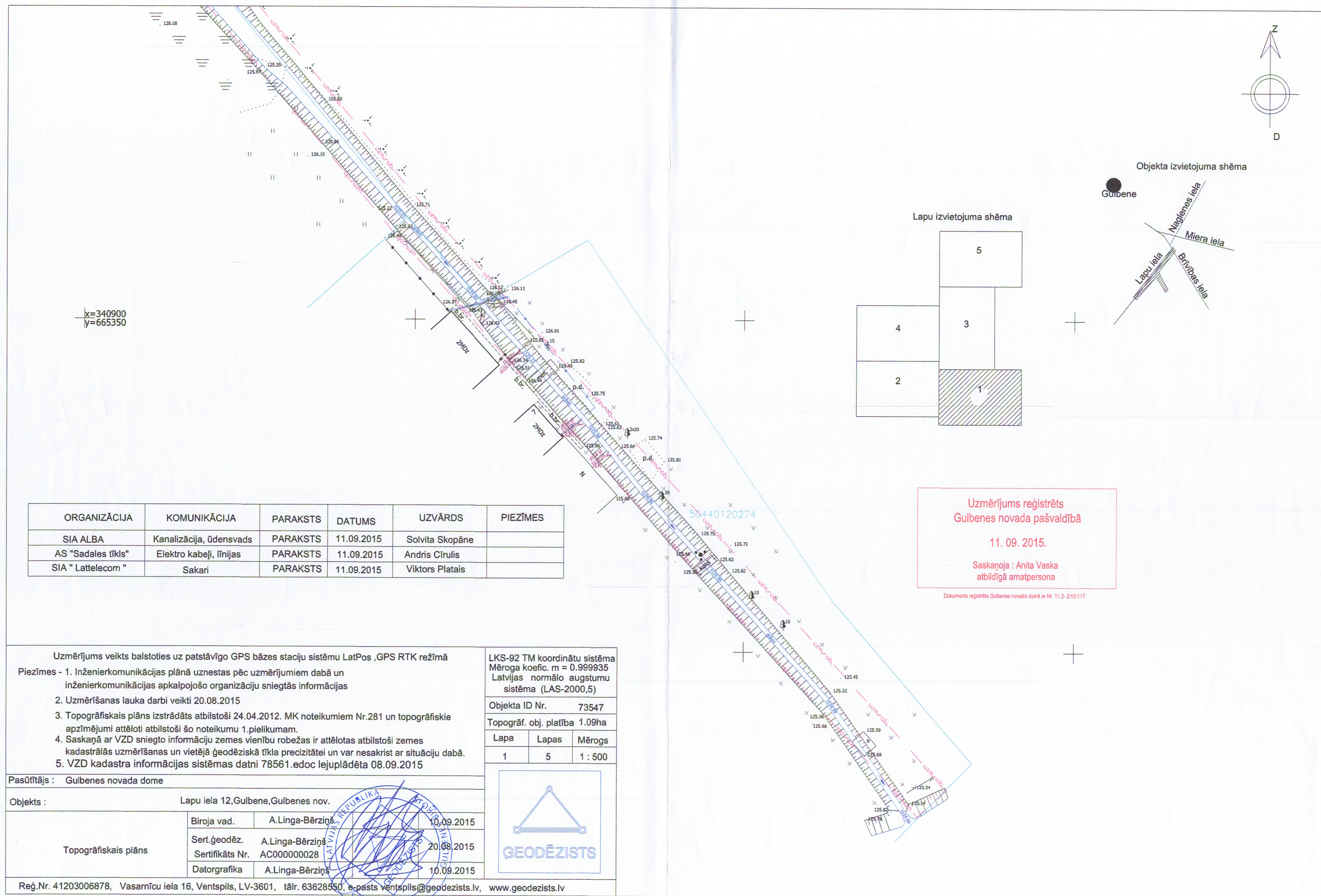



Uzmērījums reģistrēts  
Gulbenes novada pašvaldībā

11. 09. 2015.

Saskaņoja : Anīta Vaska  
atbildīgā amatpersona

Dokuments reģistrēts Gulbenes novada domē ar Nr. 11.2-2/15/117

50440120111

50440120407

Lapu izvietojuma shēma

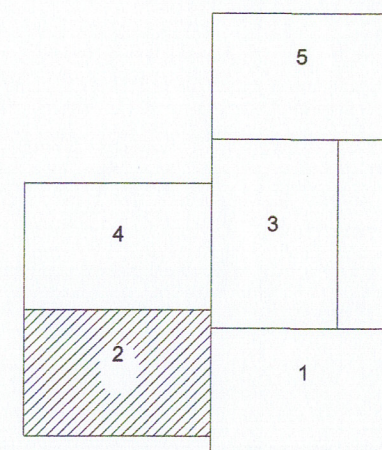

Objekta izvietojuma shēma

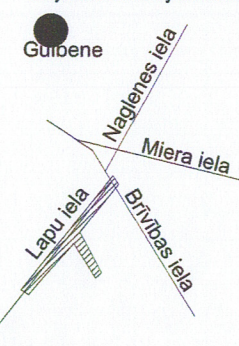

ORGANIZĀCIJA	KOMUNIKĀCIJA	PARAKSTS	DATUMS	UZVārds	PIEZĪMES
SIA ALBA	Kanalizācija, ūdensvads	PARAKSTS	11.09.2015	Solvita Skopāne	
AS "Sadales tīkls"	Elektro kabelji, līnijas	PARAKSTS	11.09.2015	Andris Cīrulis	
SIA "Lattelecom"	Sakari	PARAKSTS	11.09.2015	Viktors Platais	

- Uzmērījums veikts balstoties uz patstāvīgo GPS bāzes staciju sistēmu LatPos, GPS RTK režīmā
- Piezīmes - 1. Inženierkomunikācijas plānā uznestas pēc uzmērījumiem dabā un inženierkomunikācijas apkalpojošo organizāciju sniegtās informācijas
2. Uzmērīšanas lauka darbi veikti 20.08.2015
3. Topogrāfiskais plāns izstrādāts atbilstoši 24.04.2012. MK noteikumiem Nr.281 un topogrāfiskie apzīmējumi attēloti atbilstoši šo noteikumu 1.pielikumam.
4. Saskaņā ar VZD sniegto informāciju zemes vienību robežas ir attēlotas atbilstoši zemes kadastrālās uzmērīšanas un vietējā ģeodēziskā tīkla precizitātei un var nesakrist ar situāciju dabā.
5. VZD kadastra informācijas sistēmas datni 78561.edoc lejuplādēta 08.09.2015

LKS-92 TM koordinātu sistēma  
Mēroga koef.  $m = 0.999935$   
Latvijas normālo augstumu sistēma (LAS-2000,5)

Objekta ID Nr. 73547

Topogrāf. obj. platība 1.09ha

Lapa	Lapas	Mērogs
2	5	1 : 500

Pasūtītājs : Gulbenes novada dome

Objekts : Lapu iela 12, Gulbene, Gulbenes nov.

Topogrāfiskais plāns	Biroja vad.	A.Linga-Bērziņš	18.09.2015
	Sert.ģeodēz.	A.Linga-Bērziņš	20.08.2015
	Sertifikāts Nr.	AC000000028	
	Datorgrafika	A.Linga-Bērziņš	19.09.2015

Reģ.Nr. 41203006878, Vasarnīcu iela 16, Ventspils, LV-3601, tālr. 63628550, e-pasts ventspils@geodezists.lv, www.geodezists.lv

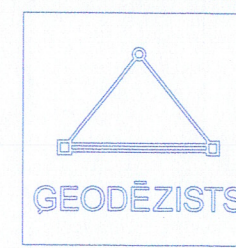







Uzmērījums reģistrēts  
Gulbenes novada pašvaldībā

11. 09. 2015.

Saskaņoja : Anita Vaska  
atbildīgā amatpersona

Dokuments reģistrēts Gulbenes novada domē ar Nr. 112-2/15/17

Lapu izvietojuma shēma

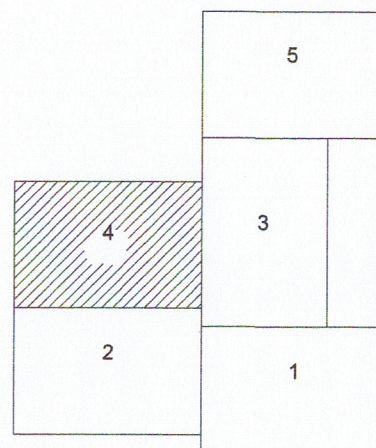

ORGANIZĀCIJA	KOMUNIKĀCIJA	PARAKSTS	DATUMS	UZVārds	PIEZĪMES
SIA ALBA	Kanalizācija, ūdensvads	PARAKSTS	11.09.2015	Solvita Skopāne	
AS "Sadales tīkls"	Elektro kabeli, līnijas	PARAKSTS	11.09.2015	Andris Cīrulis	
SIA "Lattelecom"	Sakari	PARAKSTS	11.09.2015	Viktors Platais	

- Uzmērījums veikts balstoties uz patstāvīgo GPS bāzes staciju sistēmu LatPos, GPS RTK režīmā
- Piezīmes - 1. Inženierkomunikācijas plānā uznestas pēc uzmērījumiem dabā un inženierkomunikācijas apkalpojošo organizāciju sniegtās informācijas
2. Uzmērīšanas lauka darbi veikti 20.08.2015
3. Topogrāfiskais plāns izstrādāts atbilstoši 24.04.2012. MK noteikumiem Nr.281 un topogrāfiskie apzīmējumi attēloti atbilstoši šo noteikumu 1.pielikuma.
4. Saskaņā ar VZD sniegto informāciju zemes vienību robežas ir attēlotas atbilstoši zemes kadastrālās uzmērīšanas un vietējā ģeodēziskā tīkla precizitātei un var nesakrist ar situāciju dabā.
5. VZD kadastra informācijas sistēmas datni 78561.edoc lejuplādēta 08.09.2015

Pasūtītājs : Gulbenes novada dome

Objekts : Lapu iela 12, Gulbene, Gulbenes nov.

Topogrāfiskais plāns

Biroja vad.	A.Linga-Bērziņš	10.09.2015
Sert.ģeodēz.	A.Linga-Bērziņš	20.08.2015
Sertifikāts Nr.	AC000000028	
Datorgrafika	A.Linga-Bērziņš	10.09.2015

Reg.Nr. 41203006878, Vasarnīcu iela 16, Ventspils, LV-3601, tālr. 63628550, e-pasts ventspils@geodezists.lv, www.geodezists.lv

LKS-92 TM koordinātu sistēma  
Mēroga koef. m = 0.999935  
Latvijas normālo augstumu  
sistēma (LAS-2000,5)

Objekta ID Nr. 73547

Topogrāf. obj. platība 1.09ha

Lapa	Lapas	Mērogs
4	5	1 : 500



x=341050  
y=665250

Objekta izvietojuma shēma

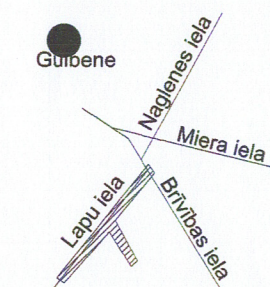

50440120218



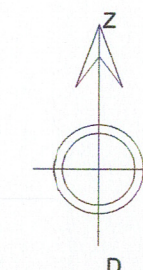

Objekta izvietojuma shēma



Lapu izvietojuma shēma

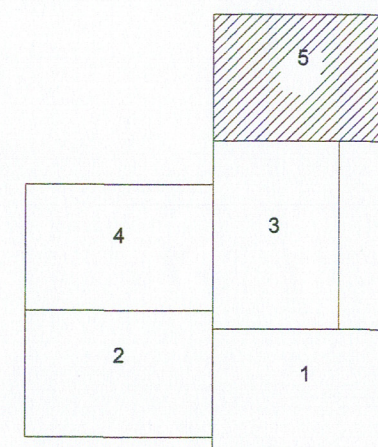

Uzmērījums reģistrēts  
Gulbenes novada pašvaldībā

11. 09. 2015.

Saskaņoja : Anita Vaska  
atbildīgā amatpersona

Dokuments reģistrēts Gulbenes novada domē ar Nr. 11.2- 2/15/117

x=341200  
y=665400

ORGANIZĀCIJA	KOMUNIKĀCIJA	PARAKSTS	DATUMS	UZVārds	PIEZĪMES
SIA ALBA	Kanalizācija, ūdensvads	PARAKSTS	11.09.2015	Solvita Skopāne	
AS "Sadales tīkls"	Elektro kabeli, līnijas	PARAKSTS	11.09.2015	Andris Cīrulis	
SIA "Lattelecom"	Sakari	PARAKSTS	11.09.2015	Viktors Platais	

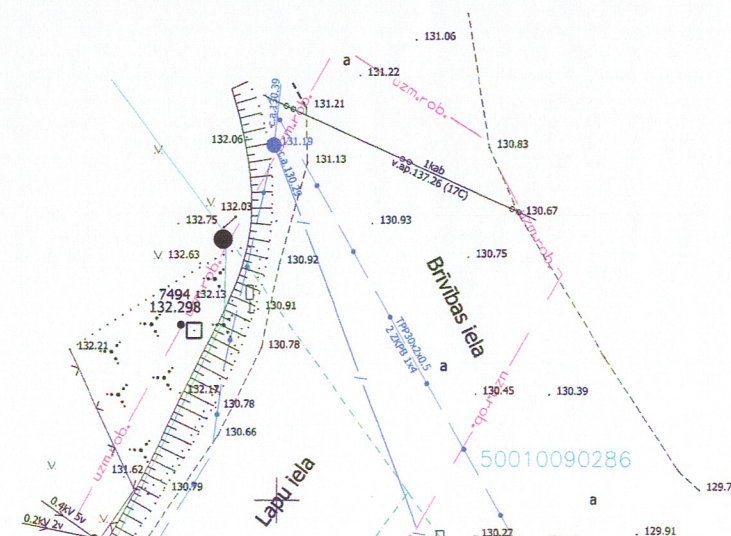

- Uzmērījums veikts balstoties uz patstāvīgo GPS bāzes staciju sistēmu LatPos, GPS RTK režīmā
- Piezīmes - 1. Inženierkomunikācijas plānā uznestas pēc uzmērījumiem dabā un inženierkomunikācijas apkalpojošo organizāciju sniegtās informācijas
2. Uzmērīšanas lauka darbi veikti 20.08.2015
3. Topogrāfiskais plāns izstrādāts atbilstoši 24.04.2012. MK noteikumiem Nr.281 un topogrāfiskie apzīmējumi attēloti atbilstoši šo noteikumu 1.pielikumam.
4. Saskaņā ar VZD sniegto informāciju zemes vienību robežas ir attēlotas atbilstoši zemes kadastrālās uzmērīšanas un vietējā ģeodēziskā tīkla precizitātei un var nesakrist ar situāciju dabā.
5. VZD kadastra informācijas sistēmas datni 78561.edoc lejuplādēta 08.09.2015

Pasūtītājs : Gulbenes novada dome

Objekts : Lapu iela 12, Gulbene, Gulbenes nov.

Topogrāfiskais plāns	Biroja vad.	A.Linga-Bērziņš	10.09.2015
	Sert.ģeodēz.	A.Linga-Bērziņš	20.08.2015
	Sertifikāts Nr.	AC000000028	
	Datorgrafika	A.Linga-Bērziņš	10.09.2015

Reģ.Nr. 41203006878, Vasarnīcu iela 16, Ventspils, LV-3601, tālr. 63628550, e-pasts ventspils@geodezists.lv, www.geodezists.lv

LKS-92 TM koordinātu sistēma  
Mēroga koef. m = 0.999935  
Latvijas normālo augstumu  
sistēma (LAS-2000,5)

Objekta ID Nr. 73547

Topogrāf. obj. platība 1.09ha

Lapa	Lapas	Mērogs
5	5	1 : 500

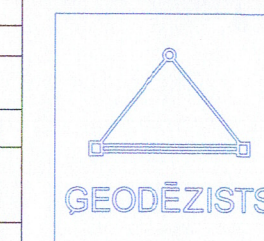







**Pasūtītājs :** SIA „Marten projekti”

**Projektēšanas stadija :** *Tehniskais projekts*

## **Pārskats par ģeotehniskajiem izpētes darbiem**

Lapu iela, Gulbene, Gulbenes novads

---

Seguma rekonstrukcija

Valdes priekšsēdētāja:

B. Arāja

Ģeologs:

G. Robalts

Rīga 2016

---

***SIA „I.A.R.” Hāmaņa iela 7, Rīga, LV-1007, Mob. Tālr. 29466195***

**SIA „I.A.R.” Ģeotehniķis Gints Robalts**  
Latvijas Būvinženieru savienības būvprakses sertifikāts 20-6929

Rīga, Hāmaņu ielā 7, tālr. 29466195, e-pasts [robalts@inbox.lv](mailto:robalts@inbox.lv)

### **Ģeotehniskās izpētes pārskats**

Esošās seguma rekonstrukcija
(būves nosaukums, kadastra numurs un adrese)
SIA „Marten projekti”
(pasūtītājs, līguma datums un numurs)
Ģeotehniskās izpētes darbu uzdevums no 2016.gada februāra
(apsekošanas uzdevums, tā izsniegšanas datums)

*Pārskats izsniegts 2016.gada 13. augustā*

*Iepriekšējie materiāli izsniegti 2016. gada jūnijā*

### **1. Vispārīgas ziņas par būvi**

1.1.	būves veids	seguma rekonstrukcija
1.2.	apbūves laukums (m <sup>2</sup> )	4600
1.3.	stāvu skaits	-
1.4.	Plānotie darbi	Cietā seguma ielas izbūve

### **2. Vispārīgas ziņas par izpētes metodēm un apjomiem**

2.1.	Izpētes veidi	Skatrakums + vītņurbšana 3 gab
2.2.	Izstrādņu skaits	3
2.3.	Darbu mērķis	Esošās konstruktīvo kārtu mērījumi un pamatnes grunts noteikšana

### 3. Esošā situācija

- 3.1. Pašlaik esošais segums visā ielas posmā nevienmērīgs. Urbumos virskārtā konstatēts gan asfalts, gan dolomīta šķembu slānis. Dziļāk konstatētas putekļainas un mālainas grunts, kā arī 2. urbumā konstatēta 1,10 m bieza kūdras kārtā. Pamatnē konstatēta putekļaina smiltis un morēnas mālsmits.

Sīkāk ģeotehnisko griezumu skatīt urbumu žurnālos, grafiskajos pielikumos un digitālajos pielikumos.

Gruntsūdens konstatēts uz LAS – 2000,5 atzīmēm laukuma robežās 126,05 – 127,80 m.

Gruntsūdens izpētes teritorijā izplatīts sporadiski mālaino grunšu masīvā un neveido vienotu gruntsūdens horizontu. 1. urbumā gruntsūden konstatēts griezuma lejasdaļā putekļainas smiltis slānī.

**Urbumu novietojums teritorijā redzams zemāk esošajā attēlā**



#### 4. Kopsavilkums

##### 4.1. Laukuma ģeotehniskais raksturojums

Veicot ģeotehnisko izpēti, konstatēts:

1. Laukumā esošā konstrukcija nav atbilstoša, lai veiktu vienkāršu seguma rekonstrukciju, bez salturīgu drenējošās kārtas izbūves.

2. Par potenciālo pamatni var lietot sādas grunts, kas izpētes zonā ieguļ aptuveni 0,80 – 1,50 m dziļumam no zemes virsmas.

Urbuma Nr.	Dziļums	Apzīmējums priekš NCSPM	Elastības modulis E MPa	Grunts mitruma apstākļi
1	0,70 - 1,50	Puteklaina smiltis	54	mitra
2	0,70 - 1,50	Puteklaina smiltis (ar organikas piejaukumu)	48	mitra
3	0,70 - 1,50	Smalka smiltis	100	mitra

3. Gruntsūdens konstatēts 1,70 – 2,70 m dziļumā no zemes virsmas.

4. Veicot būvdarbus lietus apstākļos un pārmitrinot pamatni nestspējas rādītāji būs mazāki nekā norādīts augstāk esošajā tabulā.

*Darba ietvaros veiktā informācija atspoguļo situāciju konkrētajā vietā un ir pieņemts, ka tā ir līdzīga arī citur, kur testi nav veikti. Bet ir iespējams arī, ka dažviet situācija vai apstākļi var atšķirties no pieņemtajiem, un tas nav konstatēts, jo darba izpildes ietvaros nav veikta detalizētāka izpēte.*



4.2.	Secinājumi un ieteikumi
<p>1. Pašreizējā segas konstrukcija nav atbilstoša ceļu specifikācijām.</p> <p>2. Drenējoši/ filtrējošā kārtā zem pamata konstrukcijas konstatēta tikai 3. urbumā, kur zem 0,50 m biezas dolomīta šķembu un grants slāņa kārtas konstatēta 70 cm bieza smalkas smilts kārtā, pārējos urbumos konstatēts putekļainas smilts materiāls.</p> <p>3. Par pamatni var izmantot visas augstāk esošajā tabulā minētās gruntis. Jāpiemin ka putekļaina smilts pārmitrinātā stāvoklī ir ar tiksotropām īpašībām un nepakļaujas blīvēšanai.</p> <p>4. 2. urbumā konstatēts 1,10 m biezs kūdras slānis, kas atrodas 2,60 – 3,70 m dziļumā no zemes virsmas.</p> <p>5. Hidroģeoloģiskos apstākļus izpētītajā laukumā nosaka, galvenokārt, ģeoloģiskā uzbūve, atrašanās vieta un klimatiskie apstākļi. Lauku darbu veikšanas laikā 2016. gada jūnijā gruntsūdens līmenis piemērīts zem esošā seguma 1,70 – 2,70 m dziļumā no zemes virsmas.</p> <p>6. Pavasaros pēc sniega segas kušanas un periodos pēc intensīviem nokrišņiem virs mazfiltrējošiem nogulumiem var veidoties "maldu" tipa gruntsūdens.</p> <p>7. Konkrētie pamatu varianti balstāmi uz dotajā izpētē dotajiem grunšu tipiem un to elastības moduļiem ņemot vērā grunts esošo un prognozējamo mitrumu.</p> <p>8. Mālaino grunšu normatīvais caursalšanas dziļums, iespējamais 1 reizi 10 gados ir 125 cm. (LBN 003-01 2.pielikums 6. attēls).</p>	

Ģeotehniskā izpēte veikta 2016. gada jūnijā

SIA „I.A.R.” ģeotēniķis/ģeologs:	Gints Robalts
----------------------------------	---------------

---

<b>Teksta pielikumi</b>		
1.	Urbuma žurnāli	1 lapa
2.	Ģeotehniskās izpētes sertifikāts (Gints Robalts)	1 lapa
<b>Grafiskie pielikumi</b>		
1.	Ģeotehnisko izstrādņu un griezuma līnijas izvietojuma plāns M 1 : 500	3 lapa
2.	Ģeotehniskie urbumu 1-3 griezumi un tā apzīmējumi	1 lapa



**LBS****LATPAK-S3-176**

**LATVIJAS BŪVINŽENIERU SAVIENĪBAS  
BŪVNICĪBAS SPECIĀLISTU CERTIFIKĀCIJAS INSTITŪCIJAS**

# **BŪVPRAKSES CERTIFIKĀTS**

**Nr. 20-6929**

**GINTAM ROBALTAM**

**PK 300480-11911**

*Izdots saskaņā ar Latvijas Būvinženeru savienības Būvniecības speciālistu  
sertifikācijas institūcijas*

*2011. gada 16. novembra lēmumu Nr. 337,  
par pastāvīgās prakses tiesībām būvniecībā sekojošās atļautajās darbības jomās:*

*Derīgs*

*Ir spēkā*

*- ģeotehniskā inženierizpētē*

*līdz 16.11.2016.*

*kopš 16.11.2011.*

*Sertifikāts izsniegts atbilstoši LBS BSSI 2010.g. 10. februāra Nolikumam  
„Par būvniecības speciālistu sertificēšanu”.*

*Sertifikāta saņēmējs apņēmis savā darbībā ievērot Latvijas Republikas likumus  
un pastāvošos būvniecības normatīvus, kā arī Būvspeciālistu ētikas kodeksu.*

*LBS BSSI galvenais administrators*



*Mārtiņš Straume*



Urb.1  
+130,50



Objekta izvietojuma shēma

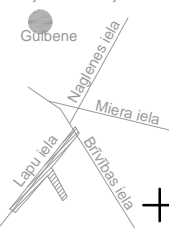

50440120002

Lapu izvietojuma shēma

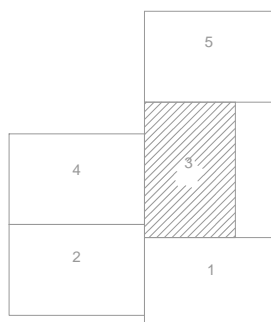

Uzmērījums reģistrēts  
Gulbenes novada pašvaldībā

11. 09. 2015.

Saskaņoja : Anīta Vaska  
atbildīgā amatpersona

Dokuments reģistrēts Gulbenes novada domē ar Nr. 11.2.-2/15/17

ORGANIZĀCIJA	KOMUNIKĀCIJA	PARAKSTS	DATUMS	UZVĀRDS	PIEZĪMES
SIA ALBA	Kanalizācija, ūdensvads	PARAKSTS	11.09.2015	Solvita Skopāne	
AS "Sadales tīkls"	Elektro kabelji, līnijas	PARAKSTS	11.09.2015	Andris Cīrulis	
SIA "Lattelecom"	Sakari	PARAKSTS	11.09.2015	Viktors Platais	

Uzmērījums veikts balstoties uz patstāvīgo GPS bāzes staciju sistēmu LatPos, GPS RTK režīmā

- Piezīmes - 1. Inženierkomunikācijas plānā uzņemtas pēc uzmērījumiem dabā un inženierkomunikācijas apkalpojošo organizāciju sniegtās informācijas
2. Uzmērīšanas lauka darbi veikti 20.08.2015
  3. Topogrāfiskais plāns izstrādāts atbilstoši 24.04.2012. MK noteikumiem Nr.281 un topogrāfiskie apzīmējumi attēloti atbilstoši šo noteikumu 1.pielikumam.
  4. Saskaņā ar VZD sniegto informāciju zemes vienību robežas ir attēlotas atbilstoši zemes kadastrālās uzmērīšanas un vietējā ģeodēziskā tīkla precizitātei un var nesakrist ar situāciju dabā.
  5. VZD kadastra informācijas sistēmas datni 78561.edoc lejuplādēta 08.09.2015

Pasūtītājs : Gulbenes novada dome

Objekts : Lapu iela 12, Gulbene, Gulbenes nov.

Topogrāfiskais plāns	Biroja vad.	A.Linga-Bērziņš	10.09.2015
	Sert.ģeodēz. sertifikāts Nr.	A.Linga-Bērziņš AC000000028	20.08.2015
	Datorgrafika	A.Linga-Bērziņš	10.09.2015
	Reg.Nr. 41203006876, izstrādājis: J.Č.Čenčs, LV-3601, tālr. 63628550, e-pasts ventspils@geodezists.lv, www.geodezists.lv		

LKS-92 TM koordinātu sistēma  
Mēroga koef. m = 0.999935  
Latvijas normālo augstumu  
sistēma (LAS-2000,5)

Objekta ID Nr. 73547

Topogrāf. obj. platība 1.09ha

Lapa	Lapas	Mērogs
3	5	1 : 500

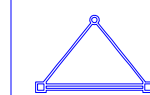

GEODEZISTS

Lapa: 45

MP-002-2016

Lapu ielas pārbūve



Uzmērījums reģistrēts  
Gulbenes novada pašvaldībā  
11. 09. 2015.  
Saskaņoja: Anīta Vaska  
atbildīgā amatpersona

Dokuments reģistrēts Gulbenes novada arhīvā Nr. 11.2. 2719117

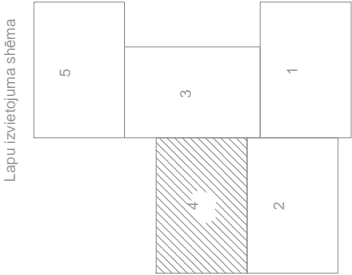

ORGANIZĀCIJA	KOMUNIKĀCIJA	PARAKSTS	DATUMS	UZVārds	PIEZĪMES
SIA ALBA	Kanalizācija, ūdensvads	PARAKSTS	11.09.2015	Solvita Skopāne	
AS "Sadales tīkls"	Elektro kabeļi, līnijas	PARAKSTS	11.09.2015	Andris Citulis	
SIA "Lattelecom"	Sakari	PARAKSTS	11.09.2015	Viktoris Platāis	

Uzmērījums veikts balstoties uz patstāvīgo GPS bāzes staciju sistēmu LatPos GPS RTK režīmā

- Piezīmes - 1. Inženierkomunikācijas plānā uzrastas pēc uzmērījumiem dabā un inženierkomunikācijas apkārtējo organizāciju sniegtās informācijas  
2. Uzmērīšanas lauka darbi veikti 20.08.2015  
3. Topogrāfiskais plāns izstrādāts atbilstoši 24.04.2012. MK noteikumiem Nr.281 un topogrāfiskie apzīmējumi attēloti atbilstoši šo noteikumu 1.pielikumam.  
4. Saskaņā ar VZD sniegto informāciju zemes vienību robežas ir attēlotas atbilstoši zemes kadastrālās uzmērīšanas un vietējā ģeodēziskā tīkla precizitātei un var nesakrist ar situāciju dabā.  
5. VZD kadastra informācijas sistēmas datni 78561.edoc lejuplādēta 08.09.2015

Pasūtītājs : Gulbenes novada dome

Veikts : Lapu iela 12, Gulbene, Gulbenes nov.

Topogrāfiskais plāns	Biroja vad.	A.Linga-Bērziņš	10.09.2015
	Sert.ģeodēz. Sertifikāts Nr.	A.Linga-Bērziņš AC000000028	20.08.2015
	Datorgrafika	A.Linga-Bērziņš	10.09.2015

Reģ.Nr. 41203006878, Vasarnīcu iela 16, Ventspils, LV-3601, tālr. 63628550, e-pasts ventspils@geodezists.lv, www.geodezists.lv

LKS-92 TM koordinātu sistēma  
Mēroga koefic. m = 0.999935  
Latvijas normālo augstumu sistēma (LAS-2000.5)

Objekta ID Nr.	73547
Topogrāf. obj. platība	1,09ha
Lapa	Lapas
Mērogs	Mērogs
4	5
1 : 500	

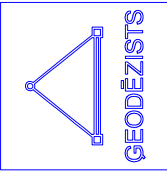

Objekta izvietojuma shēma

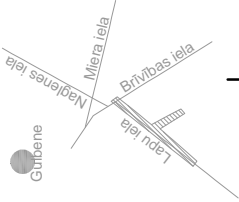

Urb.2  
+128,50

50440120387

7315030100005

50440120218

50440120031

